Arbre descendant des BALAUD

de Lerrain, Jésonville, Senonges
Réalisé en 2015 par Daniel AUDINOT
De Jésonville

112 14 Joseph BALAUD °1771 Lerrain †1839 Lerrain
Lerrain 1792 **Barbe Rose GARAUDEL**

Jean Baptiste BALAUD ° 1753 Lerrain
†1756 Lerrain

112 11 Etienne BALAUD °1756 Lerrain
Escles 1783 **Catherine MARULIER**
°1753 †1831

JB BALAUD °17963 Lerrain
Dombasle 1824 X MT DIDIER ¨°1798

Marie Rose BALAUD °~1799
1840 Lerrain X Nicolas FAYON
Mais un Enfant naturel JB BALAUD °1832 +1833

112 111 Jean Nicolas BALAUD °°1783 Escles
Escles 1808 X **Anne Marguerite AUBRY**

112 112 J B BALAUD °1785 Escles †1868
Escles 1810 X **Marie Claire MATHIEU**

Marie Rosine BALAUD °1826 †1900
Jésonville 1851 X JN JEANROY °1827

Joseph BALAUD °~1816

Etienne BALAUD °~1819

Julie BALAUD °1820 Escles
Escles 1844 X **François Xavier PETITCOLAS**
de Lerrain

112 121 1 JB Joseph BALAUD ° 1819 Lerrain,
Lerrain 1845 X Marie GRANDCOLAS ° 1820

Marie Léonie JEANROY °1863 Jésonville
Jésonville 1885 X **Pierre SONCINI** °1851

Nicolas Armand JEANROY °1856

112 121 11 JB BALMAUD °1852 Lerrain
Lerrain 1881 X **Marie Félicité GERARD** ° 1856
À Lerrain

Marie Thérèse mariée PIERRON en 1911 à Lerrain
Anne Marie Agathe mariée MATHIEU en 1920 à Aydoilles
Marie Célina mariée THOUVENOT en 1913 à Lerrain
Marie Rose mariée LALLEMAND en 1946 à Grandvillers

Joseph BALAUD °1752 Lerrain †1752

112 121
Lerrain

112 121 2 Joseph BALAUD °1823 Lerrain
Lerrain 1848 X Marguerite VALENTIN

112 121 21 Joseph Valentin BALAUD ° 1859 Lerrain
Lerrain 1888 X **Marie Sidonie DALBANNE**

Marie Joséphine mariée FAIRISE en 1908 à Lerrain

Eugène Alphonse marié NOEL en 1921 à Pont Les Bonfays

112. 121. 42 Charles Auguste BALAUD °1878 Lerrain, cultivateur.
Godoncourt 1906 X **Marie Anastasie LEBLOND °1877** L163errain †

Paul BALAUD °1907, †1942, 35 ans, Séminariste
Marthe BALAUD °1909†1941, 32ans
Renée BALAUD °1910 †1932 21 ans
Maurice BALAUD °1912 †1989, 76ans
Germaine BALAUD °1914 †937, 23ans

Bernadette BALAUD °1924 Lerrain †**1987**
X **Pierre COURTIER** °1916 Lerrain †2002

1)Jacques COURTIER
X **Sandrine RIVOAL dont Benoit COURTIER.**
XX Nicolle TOULLEC dont **Océane COURTIER**

2) Benoit Courtier

3)Thérèse Courtier

Andrée BALAUD °1917 Lerrain,
X **Henri BLOT** °1910 †1990

1)André BLOT
X **Nelly** dont **Cyril BLOT**)
XX **Dominique** dont **Marlène BLOT**)

2)Michel BLOT
X **Madeleine RT** dont **Patrick BLOT** et **Caroline BLOT**
XX **Claire VANDENBERGHE** dont **Laurianne BLOT**

Nicolas Henri BALAUD °1664 Les Ableuvenet

111 Etienne BALAUD °1709 Escles † 1784
Laboureur
Escles 1729 X **Marie Jeanne MARULIER** °1711
†1754 Void d'Escles

François BAL

Georges BALAUD ° 1730 Escles

Marie Jeanne BALAUD °1731 Esc
Escles 1750 X **François POIROT** l'
°1727 Escles

Jeanne Catherine BALAUD °1766 Lerrain
1791 X **Charles François LACHASSE** °1763 †1825

112 12 Barthélémy BALAUD °1764 Lerrain
1785 X **Anne BARBIER** °1762

Véronique BALAUD °1762 Lerrain †1763 Lerrain

Agathe BALAUD °1755 Lerrain †1756

Jean Dominic

Barthélémy BALAUD ° 1792 Lerrain
1818 **Marie Rose DUVOID** ° 1794

Marie Joséphine BALAUD ° 1862 Lerrain
Lerrain 1885 **Charles Martin BALAUD**
boulanger

idem

112 121 3 François BALAUD ° 1825 Lerrain
Attigny 1848 X **Anne Caroline COEURDACIER**
° 1824. ils ont un fils François Charles Auguste °
1849 à Escles

112 121 4 Nicolas BALAUD °1833 Lerrain
Lerrain 1861 X **Marie Louise ETIENNE** ° 1834 Lerrain
Lerrain 1870 X Marie Thérèse LECHAT
Lerrain 1875 X Marie Mélanie GEORGES ° 1844

112 121 41 Charles Martin BALAUD °1861 Lerrain
Boulanger
Lerrain **1885** X **Marie Joséphine BALAUD °1862**

Marie Julie BALAUD °1886 Lerrain °1856 Lerrain
Lerrain 1906 X **Paul Marie Joseph TUAILLON** °1779

112 121 411 Charles Joseph BALAUD °1894 Lerrain
Sans-Vallois 1921 X **Marie Joséphine Pauline CLAUDE**
Tante de Paul CLAUDE, ancien maire de Sans-Vallois

Charles BALAUD °1894 Lerrain
Pont Les-Bonfays 1927 X Henriette **ROUSSEL**;
Un fils Lucien mariée à Marie MAILLARD
Cultivateurs à Lerrain

Lucien BALAUD
°1895 Lerrain †Locre Belg
Mort pour la France

André TUAILLON
X marié Laure….
Cultivateur à Lerrain
Sans enfant

Charles TUAILLON °1914 Lerrain †1968Jésonville
Jésonville 1948 X Marguerite **GRANDIDIER** °1911
Ils habitent à La Craque puis à Jésonville.
2 filles Paulette °1849 mariée
Suzanne °1951 mariée CHOFFÉ

Paulette BALAUD ° 1922 Lerrain mariée
René BALAUD ° 1923 Lerrain †1945 Allemagne déporté
Raymond BALAUD °1928 Lerrain Boulanger †2006
Lerrain X **Marie Thérèse VARENNES** °1932 Darney. 3 enfants :
Alain BALAUD ° 1955 Cardiologue
Jean François BALAUD
Marie Joseph BALAUD (1957 –1985) mariée CHARTIER

Lucien BALAUD ° Jésonville X Marie MAILLARD
Anne marie BALAUD mariée
Michel BALAUD X Jacqueline
Suzanne BALAUD mariée avec VIANO ….à Hyères

0 Claude BALAUD °~1610 Les Ableuvenettes †>1663
>1646 X **Anne JACQUIN** ~1620 Les Ableuvenettes † 1662

1 Nicolas BALAUD °et †Les Ableuvenettes
Les Ableuvenettes 1663 X **Marie RICHARD** °~1643

2 François BALAUD °~1640 †>1674
Les Ableuvenettes 1663 X Claire MARCAT

tes

11 Georges BALAUD °1665 Les Ableuvenettes
†1725 Escles
Escles 1689 X **Anne BARTHELEMY**

Claude BALAUD °1666 Les Ableuvenettes

Marie Gabrielle BALAUD °1667 Les Ableuvenettes

Anne BALAUD °1669 Les Ableuvenettes

François BALAUD °1674 Les Ableuve

AUD °1692 Escles

Marie BALAUD °~1694 Escles †1743
Escles~ 1715 X 1715 **Jean MARULIER**
Escles~1732 XX **Jean BARTHELEMY**

Jean BALAUD °1704 Escles
Jean BALAUD °1707 Escles

Claire BALLAUD °~1696 Lerrain
Escles 1720 X Jean Claude POIROT

112 Georges BALAUD ° ~1696 †1768 Escles
Lerrain 1725 X **Catherine MARULIER**
°1707 Lerrain †1733
XX **Anne SIMONIN** °1710 Escles

Nicolas BALAUD °~1700

QUIRIN BALAUD

les † Escles
Ainé

Etienne BALAUD °1733

Nicolas BALAUD °1734

Anne BALAUD °1736

Anne BALAUD °1741

Georges BALAUX °1726 Escles

112 1 Etienne BALAUX °1727 Escles †1779 Lerrain
Lerrain 1751 X **Marie Jeanne SIMONIN** ° 1723 †1796

que °1759 Lerrain †1759

Jean Baptiste BALAUD
°1760 Lerrain **diacre**
†1787 Lerrain 6 mois
de prêtrise

Jean Nicolas BALAUD
°1767 Lerrain

Cyprien BALAUD
°1768 Lerrain† 1768

Marguerite BALAUD
°1770 Lerrain †1770

François BALAUD
°1774 Lerrain

112 121 43 JB BALAUD ° 1864 Lerrain †1926 Lerrain
Lerrain 1893 **M. Joséphine Irma GRANDCOLAS** °1867 Lerrain

gique

Pierre BALAUD °1901 Lerrain †1956
Jésonville
Lerrain 1928 X Germaine MARCHAL,
cultivateur à Jésonville

Cécile BALAUD
°1896 Lerrain
†1981 Neufchâteau
Religieuse

Henriette BALAUD
°1899 Lerrain †1974 Pont
X **Marcel ROUSSEL** de Pont-les-Bonfays
Cultivateur à Pont-les-Bonfays

Marie Madeleine Berthe BALAUD ° 1898 Lerrain,
X POISSONNIER de Godoncourt.

Marcel BALAUD °1902 Lerrain †1987
Lerrain 1933 X Angèle MARTIN de
Senonges
Cultivateur à Senonges

Louis BALAUD 1903 †1979
Lerrain 1931 X Jeanne URION
de Jésonville
Cultivateurs à Jésonville

Marguerite BALAUD °1908 Lerrain
Lerrain X Hubert BALLY de Brû (88)
Cultivateur à Lerrain

Jean BALAUD ° 1929 marié MT SIMLER
Militaire -Pas d'enfants
André BALAUD °1931 †2017
Jésonville X 1972 **Madeleine MAILLARD** °
1935 Deux fils Benoit et Xavier
Marguerite BALAUD °1935
Jésonville X 1957 Marcel DIDELOT

Charles ROUSSEL marié avec
Marie-Thérèse de Pont les Bonfays
Marie Reine ROUSSEL mariée avec René
PETITDEMANGE de Pont les Bonfays
Thérèse ROUSSEL marié MATHEY

Monique BALAUD X Daniel MOUREY

Michel BALAUD marié Monique

Bernard BALAUD °1942 marié JACQUEMIN Monique

René BALAUD °1932 Jésonville célibataire
Marie Rose BALAUD °1935 X Michel ANDRÉ
Paul BALAUD °1937 X Josette HECHT
Maurice BALAUD °1940 X Claude OLSZEWSKI
Madeleine BALAUD °1942 X Marcel HUEL
Robert BALAUD °1943 marié avec LAB
Bernadette BALAUD °1948 divorcée ROY

Marcel BALLY °1943 X Marie
Claude BRIOT

nettes

Nicolas BALAUD °1686 Les Ableuvenettes

°~1700

Anne BALAUD °1690 Les Ableuvenettes †1747 Lerrain
Lerrain 1707 X **Thomas SIMONIN**

Jeanne Marguerite BALAUD °1751 Escles
Escles 1771 X **Jean Dominique ETIENNE** °1751 Escles

112 122 Gilbert BALAUD °1794 Lerrain
Lerrain 1822 X **Marguerite DUVOID** °1799 Lerrain

112 123 François BALAUD °1800 L
Lerrain 1827 X **Marie Thérèse Anne**

112 122 1 François BALAUD °1830 Lerrain
Lerrain 1860 X **Marie Euphrasie CADORÉ**.
Lerrain 1878 X **Marie Euphrasie MARCHAND**
Ascendants des « carl »

112 122 2 **JB BALAUD** °1836 Lerrain
Lerrain 1864 X **Marie Lucie BALAUD** ° 1838
Ils ont 6 enfants dont

Marie Delphine BALAUD °1831 Lerrain
Lerrain 1861 X **JB MARULIER** Ils ont deux fils
JB marié MALGLAIVE et Léon marié POIROT,
Le 1er grand-père de Jimmy MARULIER, le 2ème de Roland Marulier

Charles HUMBLOT °1860 Lerrain †1926
Lerrain 1887 X **Marie Augustine BALAUD** °1865
Lerrain 1896 X **Mathilde Marie BALAUD** °1861.
Ils ont 9 enfants dont Marie Rose mariée **MULOT**

112 122 21 **Marie Lucien BALAUD** ° 1870 Lerrain † La Bresse
Ville sur Illon 1897 X **Marie Clotilde TACHET**.
Ils vivent à Ville sur Illon puis à La Bresse
Ils ont 5 fils et une fille mariés à La Bresse (88)

Marie Amélie BALAUD °1863 Lerrain
Lerrain 1886 X **Joseph Emile GERARD boulanger** °1857
Ils ont 4 enfants dont **Pierre Fourier GERARD** °1897 marié en 1923 avec **Juliette Augusta PIQUE**

Marie Thérèse BALAUD °1922 Lerrain †2008
Lerrain X **Paul JARRY**

Paul Joseph MULOT °1885 Lerrain
Lerrain **1911 Marie Rose HUMBLOT** °1888 Lerrain

Ils ont 8 enfants

Eugène BALAUD 1898-1966 X La Bresse 1926 Berthe MULLER
Pierre (1899-1978) X La Bresse 1929 Odile RASSER
Henri BALAUD (1901-1983) X La Bresse 1926 Marie Emilienne MOUGEL
Jules BALAUD (1908) X La Bresse 1935 Rose PERRIN
René BALAUD °1909 X Marcelle COLLE
Jeanne BALAUD X Georges PIQUE

Mimi JARRY °1933 mariée avec FOISSARD
Raymond JARRY °1935 marié MARULIER
Cécile JARRY °1938 mariée Primo
Odile JARRY 1944 mariée avec PETELOT
François JARRY °1946 marié avec MC MILLET
JP BALAUD marié avec Gisèle GAERTNER
Dominique BALAUD marié avec Odile …...

Rose BALAUD °1927 La Bresse X Antoine RIETH
Lucienne BALAUD °1929 X Jean Luc BEGGIORA
Trois enfants Guy, Josiane et Yves BEGGIORRA

Michel BALAUD garagiste X Georgette STOECKLIN
Jean BALAUD X Jeanne VIRY dont Dominique BALAUD
Pierrette BALAUD X …..DAVID domicile Remiremont

Henriette BALAUD X Roger CLAUDEL dont Daniel et JL CLAUDEL
Suzanne BALAUD X Luc HUMBERTCLAUDE dont 4 enfants
Claude BALAUS X Antoinette PIERREL dont Corinne X Pascal STOE

112 13 Jean Nicolas BALAUD °1771 †1836
Lerrain 1791 X **Elisabeth BARBIER** ° 1771 †1828

errain
BALAUD ° 1796 Lerrain

112 124 **Joseph BALAUD** °1803 Lerrain appariteur
Lerrain 1827 X Catherine BARTHELEMY ° 1809
Ils ont 5 enfants dont un mort à 11 jours.

112 131 Charles Amand BALAUD °1792 †1867
Lerrain 1823 X **Marie Anne POIROT** °1796.
pas de descendants BALAUD mais DURAND

112 132 Nicolas BALAUD °1797 †1829
Lerrain 1826 X **Rose HOUBAUX**
Pas de descendants

J B BALAUD °1836 Lerrain
Lerrain 1862 X **Marie Euphrasie LACHASSE**.
Ils ont deux filles

Catherine BALAUD ° 1830 Lerrain
Marie BALAUD °1835 Lerrain
Séraphin BALAUD °1829 Lerrain
JB BALAUD °1833 †1833

François Arsène BALAUD °1849
Marchand de dentelles
Escles **1874** X Marie Lucie PRUNIER de Maupotel

112 133 2 JB BALAUD °1832 †1898 Lerrain
X Marie **Marguerite PAGE** °1837 Hennezel
3 enfant dont une fille mariée **ZORO**

Marie Delphine BALAUD °1866 †1895
Lerrain 1888 **JB Joseph Emile SERRIERE** °1864 Les Vallois Ils ont 3 enfants dont Léon SERRIERE mécanicien agricole à Lerrain. JB Joseph Emile SERRIERE veuf se remarie CHARTIER. Ils ont un fils Gaston SERRIERE ° 1903 beau-père de Paul DIDELOT de Jésonville

Juste Arsène Camille BALAUD 1874-

Marie Auguste BALAUD 1878

Marie Alix BALAUD 1879-

Georges René

Marie Margue

CKLIN

Jacky BALAUD
Maurice BALAUD

Renée BALAUD X Georges FRANÇOIS dont Myriam X Nicolas FERRY

André BALAUD X marie Josèphe FRANÇOIS dont Alexandre William et Sophie BALAUD

Daniel PIQUEE
Jocelyne PIQUEE
Suzy PIQUE

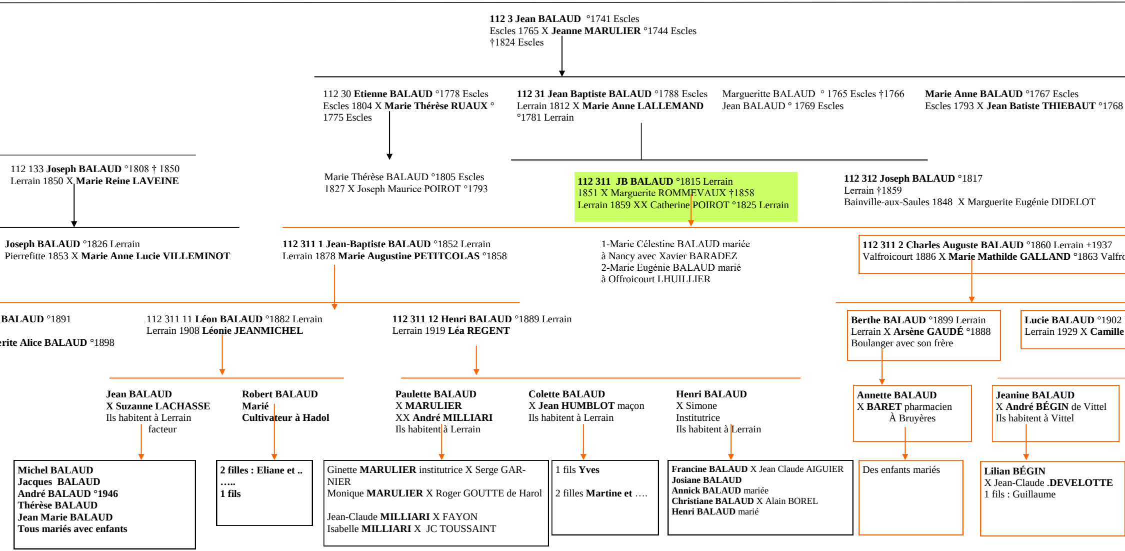

112 3 Jean BALAUD °1741 Escles
Escles 1765 X **Jeanne MARULIER** °1744 Escles
†1824 Escles

112 30 **Etienne BALAUD** °1778 Escles
Escles 1804 X **Marie Thérèse RUAUX** °
1775 Escles

112 31 Jean Baptiste BALAUD °1788 Escles
Lerrain 1812 X **Marie Anne LALLEMAND**
°1781 Lerrain

Margueritte BALAUD ° 1765 Escles †1766
Jean BALAUD ° 1769 Escles

Marie Anne BALAUD °1767 Escles
Escles 1793 X **Jean Batiste THIEBAUT** °1768

112 133 **Joseph BALAUD** °1808 † 1850
Lerrain 1850 X **Marie Reine LAVEINE**

Marie Thérèse BALAUD °1805 Escles
1827 X Joseph Maurice POIROT °1793

112 311 JB BALAUD °1815 Lerrain
1851 X Marguerite ROMMEVAUX †1858
Lerrain 1859 XX Catherine POIROT °1825 Lerrain

112 312 Joseph BALAUD °1817
Lerrain †1859
Bainville-aux-Saules 1848 X Marguerite Eugénie DIDELOT

Joseph BALAUD °1826 Lerrain
Pierrefitte 1853 X **Marie Anne Lucie VILLEMINOT**

112 311 1 Jean-Baptiste BALAUD °1852 Lerrain
Lerrain 1878 **Marie Augustine PETITCOLAS** °1858

1-Marie Célestine BALAUD mariée
à Nancy avec Xavier BARADEZ
2-Marie Eugénie BALAUD marié
à Offroicourt LHUILLIER

112 311 2 Charles Auguste BALAUD °1860 Lerrain +1937
Valfroicourt 1886 X **Marie Mathilde GALLAND** °1863 Valfro

BALAUD °1891

rite Alice BALAUD °1898

112 311 11 **Léon BALAUD** °1882 Lerrain
Lerrain 1908 **Léonie JEANMICHEL**

112 311 12 Henri BALAUD °1889 Lerrain
Lerrain 1919 **Léa REGENT**

Berthe BALAUD °1899 Lerrain
Lerrain X **Arsène GAUDÉ** °1888
Boulanger avec son frère

Lucie BALAUD °1902
Lerrain 1929 X **Camille**

Jean BALAUD
X Suzanne LACHASSE
Ils habitent à Lerrain
facteur

Robert BALAUD
Marié
Cultivateur à Hadol

Paulette BALAUD
X **MARULIER**
XX **André MILLIARI**
Ils habitent à Lerrain

Colette BALAUD
X **Jean HUMBLOT** maçon
Ils habitent à Lerrain

Henri BALAUD
X Simone
Institutrice
Ils habitent à Lerrain

Annette BALAUD
X **BARET** pharmacien
À Bruyères

Jeanine BALAUD
X **André BÉGIN** de Vittel
Ils habitent à Vittel

Michel BALAUD
Jacques BALAUD
André BALAUD °1946
Thérèse BALAUD
Jean Marie BALAUD
Tous mariés avec enfants

2 filles : Eliane et ..
…..
1 fils

Ginette **MARULIER** institutrice X Serge GARNIER
Monique **MARULIER** X Roger GOUTTE de Harol

Jean-Claude **MILLIARI** X FAYON
Isabelle **MILLIARI** X JC TOUSSAINT

1 fils **Yves**

2 filles **Martine et** ….

Francine BALAUD X Jean Claude AIGUIER
Josiane BALAUD
Annick BALAUD mariée
Christiane BALAUD X Alain BOREL
Henri BALAUD marié

Des enfants mariés

Lilian BÉGIN
X Jean-Claude **.DEVELOTTE**
1 fils : Guillaume

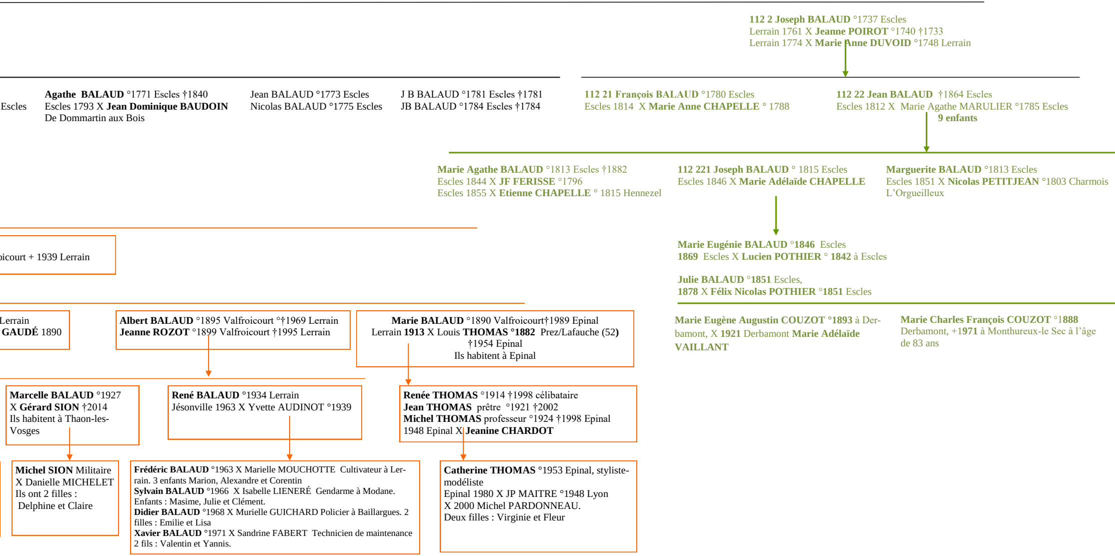

112 2 Joseph BALAUD °1737 Escles
Lerrain 1761 X **Jeanne POIROT** °1740 †1733
Lerrain 1774 X **Marie Anne DUVOID** °1748 Lerrain

Escles

Agathe BALAUD °1771 Escles †1840
Escles 1793 X **Jean Dominique BAUDOIN**
De Dommartin aux Bois

Jean BALAUD °1773 Escles
Nicolas BALAUD °1775 Escles

J B BALAUD °1781 Escles †1781
JB BALAUD °1784 Escles †1784

112 21 François BALAUD °1780 Escles
Escles 1814 X **Marie Anne CHAPELLE** ° 1788

112 22 Jean BALAUD †1864 Escles
Escles 1812 X Marie Agathe MARULIER °1785 Escles
9 enfants

Marie Agathe BALAUD °1813 Escles †1882
Escles 1844 X **JF FERISSE** °1796
Escles 1855 X **Etienne CHAPELLE** ° 1815 Hennezel

112 221 Joseph BALAUD ° 1815 Escles
Escles 1846 X **Marie Adélaïde CHAPELLE**

Marguerite BALAUD °1813 Escles
Escles 1851 X **Nicolas PETITJEAN** °1803 Charmois L'Orgueilleux

icourt + 1939 Lerrain

Marie Eugénie BALAUD °1846 Escles
1869 Escles X **Lucien POTHIER** ° **1842** à Escles

Julie BALAUD °1851 Escles,
1878 X **Félix Nicolas POTHIER °1851** Escles

Lerrain
GAUDÉ 1890

Albert BALAUD °1895 Valfroicourt °†1969 Lerrain
Jeanne ROZOT °1899 Valfroicourt †1995 Lerrain

Marie BALAUD °1890 Valfroicourt†1989 Epinal
Lerrain **1913** X Louis **THOMAS °1882** Prez/Lafauche (52)
†1954 Epinal
Ils habitent à Epinal

Marie Eugène Augustin COUZOT °1893 à Derbamont, X **1921** Derbamont **Marie Adélaïde VAILLANT**

Marie Charles François COUZOT °**1888**
Derbamont, +1**971** à Monthureux-le Sec à l'âge de 83 ans

Marcelle BALAUD °1927
X **Gérard SION** †2014
Ils habitent à Thaon-les-Vosges

René BALAUD °1934 Lerrain
Jésonville 1963 X Yvette AUDINOT °1939

Renée THOMAS °1914 †1998 célibataire
Jean THOMAS prêtre °1921 †2002
Michel THOMAS professeur °1924 †1998 Epinal
1948 Epinal X **Jeanine CHARDOT**

Michel SION Militaire
X Danielle MICHELET
Ils ont 2 filles :
Delphine et Claire

Frédéric BALAUD °1963 X Marielle MOUCHOTTE Cultivateur à Lerrain. 3 enfants Marion, Alexandre et Corentin
Sylvain BALAUD °1966 X Isabelle LIENERÉ Gendarme à Modane. Enfants : Masime, Julie et Clément.
Didier BALAUD °1968 X Murielle GUICHARD Policier à Baillargues. 2 filles : Emilie et Lisa
Xavier BALAUD °1971 X Sandrine FABERT Technicien de maintenance 2 fils : Valentin et Yannis.

Catherine THOMAS °1953 Epinal, styliste-modéliste
Epinal 1980 X JP MAITRE °1948 Lyon
X 2000 Michel PARDONNEAU.
Deux filles : Virginie et Fleur

112 222 François BALAUD °1818 Lerrain
Derbamont 1821 X **Thérèse VARROY** °1821 Derbamont
Ascendants COUZOT –SIMONIN de Monthureux le Sec

Marie Thérèse BALAUD °1856 Derbamont
Derbamont 1879 X **Eugène Isidore COUZOT** °1849 Jorxey

Marie-Pierre Alphonse COUZOT °**1884** Derbamont
Derbamont X 1906 Marie-Louise BERNARD
Monthureux-le-Sec 1919 X **Marie-Thérèse Alice SIMONIN**

Marie Rosalie BALAUD °1820 Escles +1893
Escles 1848 X **Jean ANTOINE** °1821 Escles

Catherine BALAUD °1822 Escles
† 1903

Mansuy BALAUD °1828

112 223 Jean BALAUD °1823 Escles † 1895
Girancourt 1851 X **Agathe NOEL** °1829
Six enfants dont 4 garçons

Marie Louis BALAUD °**1860** Girancourt, représentant de commerce, cafetier, domicilié Cours Stanislas à Mirecourt en 1900, marié le X **1885** à Mirecourt avec **Marie GALLAND**

Auguste BALAUD °**1855** Girancourt,
1879 Girancourt X **Marie Adolphine LAGARDE**

Marie BALAUD °**1882** à Girancourt

112 224 Auguste BALAUD °1827 Escles
Uzemain 1853 X **Marie Reine Rosalie DE FINANCE** ° 1831

Marie Élise BALAUD °1858 Uzemain,
1882 Uzemain X **Charles Camille BODEZ** °**1870** à Uriménil

Victor Auguste BODEZ °**1895** Uzemain marié à Uzemain **1928** avec **Marthe Sidonie GROSJEAN** .

Charles Henri BODEZ ° **1897** Uzemain, +**1978** à Sarrebruck marié X **1950** à Vocklingen (Sarre) avec **Élisabeth BLUM**

Arbre « élagué « descendant des BALAUD
de Lerrain, Jésonville, Senonges

112 121 3 François BALAUD ° 1825 Lerrain
Attigny 1848 X **Anne Caroline COEURDACIER**
° 1824. ils ont un fils François Charles Auguste °
1849 à Escles

112 121
Lerrain
Lerrain
Lerrain

112 121 41 Charles Martin BALAUD °1861 Lerrain
Lerrain 1885 X **Marie Joséphine BALAUD °1862**

Marie Julie BALAUD °1886 Lerrain °1856 Lerrain
Lerrain 1906 X **Paul Marie Joseph TUAILLON** °1779

112 121 411 Charles Joseph BALAUD °1894 Lerrain
Sans-Vallois 1921 X **Marie Joséphine Pauline CLAUDE**

André TUAILLON
X marié Laure….
Cultivateur à Lerrain
Sans enfant

Charles TUAILLON °1914 Lerrain †1968Jésonville
Jésonville 1948 X Marguerite **GRANDIDIER** °1911
Ils habitent à La Craque puis à Jésonville.
2 filles Paulette °1849 mariée
Suzanne °1951 mariée CHOFFÉ

Paulette BALAUD ° 1922 Lerrain mariée
René BALAUD ° 1923 Lerrain †1945 Allemagne déporté
Raymond BALAUD °1928 Lerrain Boulanger †2006
Lerrain X **Marie Thérèse VARENNES** °1932 Darney. 3 enfants :
Alain BALAUD ° 1955 Cardiologue
Jean François BALAUD
Marie Joseph BALAUD (1957 –1985) mariée CHARTIER

0 Claude BALAUD °~1610 Les Ableuvenettes †>1663
>1646 X **Anne JACQUIN** ~1620 Les Ableuvenettes † 1662

1 Nicolas BALAUD °et †Les Ableuvenettes
Les Ableuvenettes 1663 X **Marie RICHARD** °~1643

2 François BALAUD °~1640 †>1674
Les Ableuvenettes 1663 X Claire MARCAT

11 Georges BALAUD °1665 Les Ableuvenettes
†1725 Escles
Escles 1689 X **Anne BARTHELEMY**

112 Georges BALAUD ° ~1696 †1768 Escles
Lerrain 1725 X **Catherine MARULIER**
°1707 Lerrain †1733
XX **Anne SIMONIN** °1710 Escles

1121 Etienne BALAUXD°1727 Escles †1779 Lerrain
Lerrain 1751 X **Marie Jeanne SIMONIN** ° 1723 †1796

112 12 Barthélémy BALAUD °1764 Lerrain
1785 X **Anne BARBIER** °1762

Jean Baptiste BALAUD
°1760 Lerrain **diacre**

112 121 Barthélémy BALAUD ° 1792 Lerrain
Lerrain 1818 **Marie Rose DUVOID** ° 1794

112 122 Gilbert BALAUD °1794 Lerrain
Lerrain 1822 X **Marguerite DUVOID** °1799 Lerrain

4 Nicolas BALAUD °1833 Lerrain
1861 X **Marie Louise ETIENNE** ° 1834 Lerrain
1870 X Marie Thérèse LECHAT
1875 X Marie Mélanie GEORGES ° 1844

112 122 1 **François BALAUD** °1830 Lerrain
Lerrain 1860 X **Marie Euphrasie CADORÉ**.
Ascendants des « carl »

112 122 2 **JB BALAUD** °1836 Lerrain
Lerrain 1864 X **Marie Lucie BALAUD** ° 1838

112 121 43 JB BALAUD ° 1864 Lerrain †1926 Lerrain
Lerrain 1893 **M. Joséphine Irma GRANDCOLAS** °1867 Lerrain

Charles HUMBLOT °1860 Lerrain †1926
Lerrain 1887 X **Marie Augustine BALAUD** °1865
Lerrain 1896 X **Mathilde Marie BALAUD** °1861.
Ils ont 9 enfants dont Marie Rose mariée **MULOT**

112 122 21 **Marie Lucien BALAUD** ° 1870 Lerrain
Ville sur Illon 1897 X **Marie Clotilde TACHET**.
Ils vivent à Ville sur Illon puis à La Bresse
Ils ont 5 fils et une fille mariés à La Bresse (88)

Charles BALAUD °1894 Lerrain Pont Les-Bonfays 1927 X Henriette ROUSSEL; Un fils Lucien mariée à Marie MAILLARD Cultivateurs à Lerrain
Lucien BALAUD °1895 Lerrain †Locre Belgique Mort pour la France
Cécile BALAUD °1896 Lerrain †1981 Neufchâteau, Religieuse
Marie Madeleine Berthe BALAUD ° 1898 Lerrain, X POISSONNIER de Godoncourt.
Henriette BALAUD °1899 Lerrain †1974 Pont , X **Marcel ROUSSEL** de Pont-les-Bonfays, Cultivateur à Pont-les-Bonfays
Pierre BALAUD °1901 Lerrain †1956 Jésonville, Lerrain 1928 X Germaine MARCHAL, cultivateur à Jésonville
Marcel BALAUD °1902 Lerrain †1987, Lerrain 1933 X Angèle MARTIN de Senonges ,k Cultivateur à Senonges
Louis BALAUD 1903 †1979, Lerrain 1931 X Jeanne URION de Jésonville, Cultivateurs à Jésonville
Marguerite BALAUD ° 1908 Lerrain Lerrain X Hilbert BALLY de Brü (88), Cultivateur à Lerrain
Marie Thérèse BALAUD °1922 Lerrain †2008, Lerrain X **Paul JARRY, cultivateur à Lerrain**

Paul Joseph MULOT °1885 Lerrain
Lerrain **1911 Marie Rose HUMBLOT** °1888 Lerrain
Ils ont 8 enfants

112 123 François BALAUD °1800 Lerrain
Lerrain 1827 X **Marie Thérèse Anne BALAUD** ° 1796 Lerrain

Marie Delphine BALAUD °1831 Lerrain
Lerrain 1861 X **JB MARULIER** Ils ont deux fils JB marié MALGLAIVE et Léon marié POIROT

J B BALAUD °1836 Lerrain
Lerrain 1862 X **Marie Euphrasie LACHASSE**. Ils ont deux filles

† La Bresse

Marie Amélie BALAUD °1863 Lerrain
Lerrain 1886 X **Joseph Emile GERARD boulanger** °1857 Ils ont 4 enfants dont **Pierre Fourier GERARD** °1897 marié en 1923 avec **Juliette Augusta PIQUE**

Marie Delphine BALAUD °1866 †1895
Lerrain 1888 **JB Joseph Emile SERRIERE** °1864 Les Vallois Ils ont 3 enfants dont Léon SERRIERE mécanicien agricole à Lerrain. JB Joseph Emile SERRIERE veuf se remarie CHARTIER. Ils ont un fils Gaston SERRIERE ° 1903 beau-père de Paul DIDELOT de

112 311
Lerrain

Georges René BALAUD °1891
Marie Marguerite Alice BALAUD °1898

112 311 11 **Léon BALAUD** °1882 L
Lerrain 1908 **Léonie JEANMICHE**

Jean BALAUD
X Suzanne LACHASSE
Ils habitent à Lerrain
facteur

Robert BALAUD

Michel BALAUD
Jacques s BALAUD
André BALAUD
Thérèse BALAUD
Jean Marie BALAUD

1123 Jean BALAUD °1741 Escles
Escles 1765 X **Jeanne MARULIER** °1744 Escles
†1824 Escles

112 2 Joseph BALAUD °1737 Escles
Lerrain 1761 X **Jeanne POIROT** °1740 †1733
Lerrain 1774 X **Marie Anne DUVOID** °1748 Lerrain

112 31 Jean Baptiste BALAUD °1788 Escles
Lerrain 1812 X **Marie Anne LALLEMAND**
°1781 Lerrain

112 311 JB BALAUD °1815 Lerrain
1851 X Marguerite ROMMEVAUX †1858
Lerrain 1859 XX Catherine POIROT °1825 Lerrain

112 312 Joseph BALAUD °1817
Lerrain †1859
Bainville-aux-Saules 1848 X Marguerite Eugénie DIDELOT

1 Jean-Baptiste BALAUD °1852 Lerrain
1878 **Marie Augustine PETITCOLAS** °1858

112 311 2 Charles Auguste BALAUD °1860 Lerrain
Valfroicourt 1886 X **Marie Mathilde GALLAND** °1863

errain
L

112 311 12 Henri BALAUD °1889 Lerrain
Lerrain 1919 **Léa REGENT**

Berthe BALAUD °1899 Lerrain
Lerrain X **Arsène GAUDÉ** °1888
Boulanger avec son frère

Lucie BALAUD °1902 Lerrain
Lerrain 1929 X **Camille GAUDÉ** 1890

Albert
Jeanne

Paulette BALAUD
X **MARULIER**
XX **André MILLIARI**
Ils habitent à Lerrain

Colette BALAUD
X **Jean HUMBLOT** maçon
Ils habitent à Lerrain

Henri BALAUD
X
Institutrice
Ils habitent à Lerrain

Annette BALAUD
X **BARET** pharmacien
À Bruyères

Jeanine BALAUD
X **André BÉGIN** de Vittel
Ils habitent à Vittel

Marcelle BALAUD °1927
X **Gérard SION** †2014
Ils habitent à Thaon-les-Vosges

Ginette **BALAUD** institutrice X Serge GARNIER
1 fille **BALAUD** X Roger GOUTTE de Harol

1fils **MILLIARI** X FAYON
Isabelle **MILLIARI** X JC TOUSSAINT

1 fils :Yves HYMBLOT

2 filles : Martine et Noëlle

Francine BALAUD X Jean Claude AIGUIER
Annick BALAUD mariée
Christiane BALAUD X Alain BOREL
Henri BALAUD marié

Lilian BÉGIN
X **.DEVELOTTE** de Vittel
Un fils

Michel SION
Militaire
X Danielle …
Ils ont 2 filles :
- *
- *

Marie Célestine BALAUD mariée
à Nancy avec Xavier BARADEZ
Marie Eugénie BALAUD marié
à Offroicourt LHUILLIER

BALAUD °1895 Valfroicourt °†1969 Lerrain
ROZOT °1899 Valfroicourt †1995 Lerrain

Marie BALAUD
X **THOMAS**
Ils habitent à Epinal

René BALAUD °1934 Lerrain
Jésonville 1963 X Yvette AUDINOT °1939

1 fille célibataire

Jean THOMAS prêtre

Frédéric BALAUD °1963 X Marielle MOUCHOTTE
Cultivateur à Lerrain
Sylvain BALAUD °1966 X Isabelle LIENERÉ
Gendarme à Modane
Didier BALAUD °1968 X Murielle GUICHARD
Policier à Baillargues
Xavier BALAUD °1971 X Sandrine FABERT