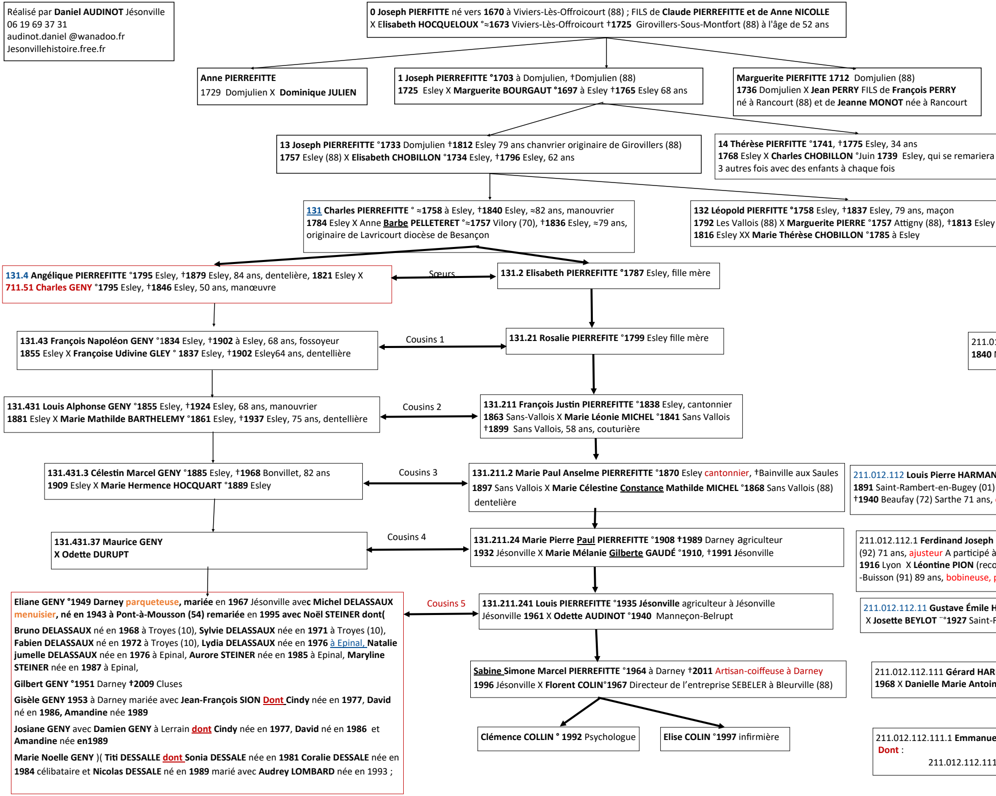

Réalisé par **Daniel AUDINOT** Jésonville
06 19 69 37 31
audinot.daniel @wanadoo.fr
Jesonvillehistoire.free.fr

**0 Joseph PIERFITTE** né vers **1670** à Viviers-Lès-Offroicourt (88) ; FILS de **Claude PIERREFITTE et de Anne NICOLLE**
X **Elisabeth HOCQUELOUX °≈1673** Viviers-Lès-Offroicourt **†1725** Girovillers-Sous-Montfort (88) à l'âge de 52 ans

**Anne PIERREFITTE**
1729 Domjulien X **Dominique JULIEN**

**1 Joseph PIERREFITTE °1703** à Domjulien, **†**Domjulien (88)
**1725** Esley X **Marguerite BOURGAUT °1697** à Esley **†1765** Esley 68 ans

**Marguerite PIERFITTE 1712** Domjulien (88)
**1736** Domjulien X **Jean PERRY** FILS de **François PERRY**
né à Rancourt (88) et de **Jeanne MONOT** née à Rancourt

**13 Joseph PIERREFITTE °1733** Domjulien **†1812** Esley 79 ans chanvrier originaire de Girovillers (88)
**1757** Esley (88) X **Elisabeth CHOBILLON °1734** Esley, **†1796** Esley, 62 ans

**14 Thérèse PIERFITTE °1741**, **†1775** Esley, 34 ans
**1768** Esley X **Charles CHOBILLON** °Juin **1739** Esley, qui se remariera
3 autres fois avec des enfants à chaque fois

**131 Charles PIERREFITTE** ° ≈**1758** à Esley, **†1840** Esley, ≈82 ans, manouvrier
**1784** Esley X Anne **Barbe PELLETERET** °≈**1757** Vilory (70), **†1836** Esley, ≈79 ans,
originaire de Lavricourt diocèse de Besançon

**132 Léopold PIERFITTE °1758** Esley, **†1837** Esley, 79 ans, maçon
**1792** Les Vallois (88) X **Marguerite PIERRE °1757** Attigny (88), **†1813** Esley
**1816** Esley XX **Marie Thérèse CHOBILLON °1785** à Esley

131.4 **Angélique PIERREFITTE °1795** Esley, **†1879** Esley, 84 ans, dentelière, **1821** Esley X
**711.51 Charles GENY °1795** Esley, **†1846** Esley, 50 ans, manœuvre

Sœurs

**131.2 Elisabeth PIERREFITTE °1787** Esley, fille mère

**131.43 François Napoléon GENY °1834** Esley, **†1902** à Esley, 68 ans, fossoyeur
**1855** Esley X **Françoise Udivine GLEY** ° **1837** Esley, **†1902** Esley64 ans, dentellière

Cousins 1

**131.21 Rosalie PIERREFITTE °1799** Esley fille mère

211.0
**1840**

**131.431 Louis Alphonse GENY °1855** Esley, **†1924** Esley, 68 ans, manouvrier
**1881** Esley X **Marie Mathilde BARTHELEMY °1861** Esley, **†1937** Esley, 75 ans, dentellière

Cousins 2

**131.211 François Justin PIERREFITTE °1838** Esley, cantonnier
**1863** Sans-Vallois X **Marie Léonie MICHEL °1841** Sans Vallois
**†1899** Sans Vallois, 58 ans, couturière

**131.431.3 Célestin Marcel GENY °1885** Esley, **†1968** Bonvillet, 82 ans
**1909** Esley X **Marie Hermence HOCQUART °1889** Esley

Cousins 3

**131.211.2 Marie Paul Anselme PIERREFITTE °1870** Esley cantonnier, †Bainville aux Saules
**1897** Sans Vallois X **Marie Célestine Constance Mathilde MICHEL °1868** Sans Vallois (88)
dentelière

211.012.112 **Louis Pierre HARMAN**
**1891** Saint-Rambert-en-Bugey (01)
**†1940** Beaufay (72) Sarthe 71 ans,

**131.431.37 Maurice GENY**
**X Odette DURUPT**

Cousins 4

**131.211.24 Marie Pierre Paul PIERREFITTE °1908 †1989** Darney agriculteur
**1932** Jésonville X **Marie Mélanie Gilberte GAUDÉ °1910**, **†1991** Jésonville

211.012.112.1 **Ferdinand Joseph**
(92) 71 ans, ajusteur A participé à
**1916** Lyon X **Léontine PION** (reco
-Buisson (91) 89 ans, bobineuse,

**Eliane GENY °1949 Darney** parqueteuse**, mariée** en **1967** Jésonville ave**c Michel DELASSAUX**
menuisier**, né en 1943 à Pont-à-Mousson (54) remariée** en **1995 avec Noël STEINER dont(**

**Bruno DELASSAUX** né en **1968** à Troyes (10), **Sylvie DELASSAUX** née en **1971** à Troyes (10), **Fabien DELASSAUX** né en **1972** à Troyes (10), **Lydia DELASSAUX** née en **1976** à Epinal, **Natalie jumelle DELASSAUX** née en **1976** à Epinal, **Aurore STEINER** née en **1985** à Epinal, **Maryline STEINER** née en **1987** à Epinal,

**Gilbert GENY °1951** Darney **†2009** Cluses

**Gisèle GENY 1953** à Darney mariée avec **Jean-François SION** Dont **Cindy** née en **1977**, **David** né en **1986, Amandine** née **1989**

**Josiane GENY** avec **Damien GENY** à Lerrain **dont Cindy** née en **1977**, **David** né en **1986** et **Amandine** née **en1989**

**Marie Noelle GENY** )( **Titi DESSALLE** dont **Sonia DESSALE** née en **1981 Coralie DESSALE** née en **1984** célibataire et **Nicolas DESSALE** né en **1989** marié avec **Audrey LOMBARD** née en 1993 ;

Cousins 5

**131.211.241 Louis PIERREFITTE °1935 Jésonville** agriculteur à Jésonville
Jésonville **1961** X **Odette AUDINOT °1940** Manneçon-Belrupt

211.012.112.11 **Gustave Émile H**
X **Josette BEYLOT** ¨**°1927** Saint-F

**Sabine Simone Marcel PIERREFITTE °1964** à Darney **†2011** Artisan-coiffeuse à Darney
**1996** Jésonville X **Florent COLIN°1967** Directeur de l'entreprise SEBELER à Bleurville (88)

211.012.112.111 **Gérard HAR**
**1968** X **Danielle Marie Antoin**

**Clémence COLLIN ° 1992** Psychologue

**Elise COLIN °1997** infirmière

211.012.112.111.1 **Emmanue**
**Dont** :
211.012.112.111

**0 Dominique GENY** °ca**1629** †**1704** Soulaucourt-sur-Mouzon (52) ca75 ans, laboureur **X Claire MOUZON °1632** †**1704** Soulaucourt-sur-M

**2 Charles GENY** °ca**1659** †**1694** Nijon (52) ca37 ans
X **Claire AUBRY**

**21 François GENY** °ca**1680** Soulaucourt-sur-Mouzon **(52)** †**1730** Soulaucourt-sur-Mouzon ca50 ans, laboureur
**1707** Soulaucourt-sur-Mouzon X **Jeanne TOUSSAINT** °**1686** Soulaucourt-sur-Mouzon †**1723** Soulaucourt-sur-Mouzon 37 a
**1724** Vaudrecourt X **Marguerite LIEBAUT** )**1700** Vaudrecourt

**211 Nicolas GENY °1708** Soulaucourt-sur-Mouzon †**1750** ) Soulaucourt-sur-Mouzon
**1732** Vaudrecourt (52) X **Catherine LIEBAUT** †**1705** Vaudrecourt †**1778** Soulaucourt-sur-Mouzon ca75 ans

**211.0 Thérèse (GENY)** °**1733** Vaudrecourt **1804** Outremécourt (52) ca 74 ans, vigneronne
**1752** Soulaucourt-sur-Mouzon X **Jean POIRSON** °**1754** Outremécourt, †1814 manouvrier, vigneron

211.01 **Jean POIRSON** °**1754** Outremécourt (52) †ap1814, manouvrier, vigneron
**1785** Urville (88) X **Marie Barbe CHEVALLIER** °ca**1753** à Urville†ap1814

211.012 **Anne POIRSON** °**1787** Urville (88) ,†av880
**1812** Vrécourt (88 X **François Xavier HARMANCEY** °**1789** Soulaucourt-sur-Mouzon (52) †**1854** à Paris 64 ans, manouvrier

12.1 **Claude François HARMANCEY** †**1812** Vrécourt (88) †**1880** Soisy-sous-Montmorency (95) 67 ans, bourrelier
Montlignon (95) X **Berthe Geneviève BOUDIGNON** °**1821** Montlignon †**1887** Soisy-sous-Montmorency (95) 66 ans, blanchisseuse, sellière

211.012.11 **Claude François Xavier HARMANCEY** °**1841** à Paris †**1877** Saint-Leu-la-Forêt (95), Val d'Oise 36 ans, sellier
**1861** Soisy-sous-Montmorency X **Pauline Victorine LACOUR** °**1844** Soisy-sous-Montmorency †ap1901, couturière ménagère, journalière

**ICEY** °**1864** Paris †**1924** Paris 59 ans, sellier, bourrelier, corroyeur
X **Louise Célestine MUSSATTO** °**1869** Saint-Rambert-en-Bugey (01),
ouvrière en soie à Lyon, ménagère à Paris

**HARMANCEY** °**1891** Paris †**1963** Châtenay-Malabry
la Grande Guerre, au 177me RI
nnue BERTHON) °**1886** Nevers (58) †**1976** Verrières-le
passementière

**IARMANCEY** °**1922** Malakoff (92) †**2022** à Bonneval (28) 100 ans
Fargeau-Ponthierry (77) †**2005** Châteaudun (28) 78 ans

**MANCEY** °**1946** †**1998** Le Coudray (28) 51 ans
**ette CHANTY** †**1946 FILLE** de Jean Pierre CHANTY et Marie Françoise Joséphine LANGENFELD

**l HARMANCEY** °1968 X **1999** Byans-sur-Doubs (25) divorcés

.12 **Félix Pierre Frédéric HARMANCEY** °**2007** Besançon

211.012.113 **Louise Florine (Charlotte) HARMANCEY** °**1865** Saint-Leu-la-Forêt (95) †**1889** Gennevilliers (92) 23 ans, couturière, mariée **1885** Soisy-sous-Montmorency (95) avec **Louis Henri TOULIER** °**1855** Soisy-sous-Montmorency (95) Soisy-sous-Montmorency 55 ans, cultivateur Employé Chemin de fer du Nord

211.012.113.2 **Léon Henri Désiré TOULIER** °**1889** Gennevilliers (92) †**1918** Paris 29 ans, garçon de café, °1918 au 23e RD), 43e RA), 103e RAL, 117e RA) et 306e RAL ; marié en **1913** Paris avec **Marie Louise MALTERRE** °**1893** La Roche-en-Brenil (21) lingère

211.133 **Françoise MORLOT** °**1805** Soulaucourt-sur-Mouzon †**1884** Soulaucourt-sur-Mouzon 79 ans,
**1826** Soulaucourt-sur-Mouzon, X **Joseph COLLIN** °**1800** Soulaucourt-sur-Mouzon †**1865** Soulaucourt-sur-
65 ans, laboureur

211.134 **Charles MORLOT** °**1807** Soulaucourt-sur-Mouzon †**1878** Soulaucourt-sur-Mouzon 71 ans, cultivateur
**1833** Soulaucourt-sur-Mouzon X **Jeanne NIVERT** °**1810** Soulaucourt-sur-Mouzon †**1875** Soulaucourt-sur-Mouz

211.134.1 **Marie "Zéma" MORLOT** °**1840** Soulaucourt-sur-Mouzon †**1903** Soulaucourt-sur-Mouzon 63 ans
**1864** Soulaucourt-sur-Mouzon X **"Jules" Jean Baptiste HUSSON** °**1841** Soulaucourt-sur-Mouzon †**1897** Soulau
-sur-Mouzon 56 ans, terrassier niveleur, coquetier,

211.134.12 **Marie Appoline HUSSON** °**1866** Soulaucourt-sur-Mouzon †**1902** Soulaucourt-sur-Mouzon 35 ans,
**1894** Soulaucourt-sur-Mouzon X **Charles Jules Alexandre COUSIN** °**1865** Soulaucourt-sur-Mouzon, charpentie

**131.**

211.134.121.1 **Emile Charles COUSIN** °**1917** Soulauc
X **Paulette Lucienne Amélie GRANDJEAN** °**1920** Soul

ouzon ca72 ans

ns

211.1 Anne GENY °**1740** Soulaucourt-sur-Mouzon, †**1809** Soulaucourt-sur-Mouzon 68 ans
**1762** Médonville (88) X **Rémi MOUGIN °1737** Sartes (88) °**1818** Soulaucourt-sur-Mouzon 81 ans, cordonnier

211.13 **Jeanne MOUGIN °1770** Soulaucourt-sur-Mouzon °**1844** Soulaucourt-sur-Mouzon, 74 ans
**1796** Soulaucourt-sur-Mouzon X **Charles MORLOT °1773** Soulaucourt-sur-Mouzon †**1851** Soulaucourt-sur-Mouzon 77 ans, cultivateur

-Mouzon

211.131 **Claude MORLOT °1799** à Soulaucourt-sur-Mouzon †**1854** Soulaucourt-sur-Mouzon, 55 ans, cultivateur
**1820** Soulaucourt-sur-Mouzon X **Marguerite NIVERT °1796** Soulaucourt-sur-Mouzon †**1880** Soulaucourt-sur-Mouzon 83 ans
propriétaire de Pierre NIVER 1766- et Françoise PICAUDE 1769-1843

**211.134 Charles MORLOT °1807** Soulaucourt-sur-Mouzon †**1878** Soulaucourt-sur-Mouzon 71 ans, cultivateur
**1833** Soulaucourt-sur-Mouzon X **Jeanne NIVERT °1810** Soulaucourt-sur-Mouzon †**1875** à Soulaucourt-sur-Mouzon 64 ans,
**FILLE** de Pierre NIVERT 1766-1847 cultivateur et Françoise PICAUDÉ 1769-1843

on 64 ans

211.131.8 **Marguerite Séraphine MORLOT °1831** Soulaucourt-sur-Mouzon †**1871** Brainville-sur-Meuse (52) 40 ans
**1853** Soulaucourt-sur-Mouzon X **"François" Désiré BARBIER °1829** Brainville-sur-Meuse,
†**1912** Brainville-sur-Meuse 83 ans, vigneron

211.134.1 **Marie "Zéma" MORLOT °1840** Soulaucourt-sur-Mouzon †**1903** Soulaucourt-sur-Mouzon 63 ans
**1864** Soulaucourt-sur-Mouzon X **"Jules" Jean Baptiste HUSSON °1841** Soulaucourt-sur-Mouzon †**1897** Soulaucourt-sur-Mouzon 56 ans, terras

icourt

211.131.81 **Charles Edmond BARBIER** né le 29 octobre **1854** à Brainville-sur-Meuse, employé SNCF, marié le 26 juillet **1884** à Malaincourt-sur-Meuse (52) avec **Marie Elisa BARBE** née le 6 août **1863** à Malaincourt-sur-Meuse

211.134.12 **Marie Appoline HUSSON °1866** Soulaucourt-sur-Mouzon †**1902** Soulaucourt-sur-Mouzon 35 ans, couturière
**1894** Soulaucourt-sur-Mouzon X **Charles Jules Alexandre COUSIN °1865** Soulaucourt-sur-Mouzon, charpentier

couturière
r

211.131.811 **Emile Victor Edouard BARBIER °1892** Noncourt-sur-le-Rongeant (52) †**1957** Langres (52) 64 ans
employé SNCF X **Marie Louise Anna THEVENY °1894** Coiffy-le-Haut (52) †**1978** Prangey (52) 84 ans

211.134.121 **Pierre Jules Joseph COUSIN °1892** Soulaucourt-sur-Mouzon †**1957** Soulaucourt-sur-Mouzon 65 ans
**1916** Soulaucourt-sur-Mouzon X **Reine Aline NIVERT °1888,** Jumelle de Henri Gaston Albert à Soulaucourt-sur-Mouzon

211.131.811.1 **Ginette Léone Marie BARBIER**
**X Marcel Paul Alphonse PRETET** **dont** un enfant

211.134.121.1 **Emile Charles COUSIN °1917** Soulaucourt-sur-Mouzon †**1995** 77 ans, cultivateur
X **Paulette Lucienne Amélie GRANDJEAN °1920** Soulaucourt-sur-Mouzon †1976 56 ans

211.134.121.2 **Marguerite Marie Eugénie COU**
X **Gaston Jules CHEVALLIER °1922** Soulaucourt

211.134.121 **Pierre Jules Joseph COUSIN °1892** Soulaucourt-sur-Mouzon °**1957** Soulaucourt-sur-Mouzon 65 ans
**1916** à Soulaucourt-sur-Mouzon X **Reine Aline NIVERT °1888,** Jumelle de Henri Gaston Albert à Soulaucourt-sur-Mouzon

ourt-sur-Mouzon †**1995** à Chaumont 77 ans, cultivateur
laucourt-sur-Mouzon †**1976** de 56 ans

211.134.121.2 **Marguerite Marie Eugénie COUSIN °1924** Soulaucourt-sur-Mouzon †**2016** 92 ans
X **Gaston Jules CHEVALLIER °1922** Soulaucourt-sur-Mouzon †**2013** 91 ans ; **dont** 3 enfants

ssier niveleur, coquetier

**711.421.2 Auguste Georges CHOBILLON °1854** Paris †**1923** Bordeaux (33) 69 ans, ingénieur des poudres et salpêtres
**1880** Orléans (45) Loiret X **Hélène ROGER °1860** Orléans (45)

**711.421.21 Marthe Louise CHOBILLON °1881** Orléans †**1956** Paris 7e 74 ans
**1901** Monts (37) X **Pierre Louis Joseph RIBAILLIER °1869** Saint-Saulge (58) †**1930** Paris-7e 60 ans
Inspecteur général des Poudres, Commandeur de la Légion d'Honneur

**711.421.23 Suzanne Emilie Marie CHOBILLON °1884** Orléans †**1942** Toulouse (31) 57 ans
**1905** Monts (37) X **Gabriel Gaston Camille RIBAILLIER**, Mort pour la France, Capitaine
Groupe Cycliste 5ème division Cavalerie 1876-1914

**711.421.22 Georges A**
, ingénieur agronome,
**1912** Bordeaux (33) X

**711.421.211 Marcel Joseph Victor Georges RIBAILLIER °1902** Brest (29) †**1968** à Bougival (78) 66 ans
**1935** Cholet (49) X **Odette Isabelle Marguerite Marie BARANGER °1908** Cholet (49) †**1997** Paris 89 ans

**711.421.231 Jean Gabriel Louis Joseph RIBAILLIER °1906** Tours (37) †**1974** Paris 4ème 68
ans, Maître de recherche au CNRS à l'Ecole Normale supérieure de la rue d'Ulm, Oratorien

**SIN °1924** Soulaucourt-sur-Mouzon †**2016** 92 ans
-sur-Mouzon †**2013** 91 ans ; **dont** 3 enfants

**711.421.232 Maurice Gabriel Georges Victor RIBAILLIER °1908** Bordeaux °**1989** Versailles (78) 81 ans Officie
**1932** Saint-André-les-Vergers (10) X **Marguerite Élise BRAULT °1911** Caballero, Paraguay †2004 Creil (60) 92

**711.421.211.1 Pierre RIBAILLIER**

**711.421.211.2 Madeleine Louise RIBAILLIER °1904** Angoulême
†**1933** Paris-VIème 29 ans, étudiante à la Sorbonne

**131.**

**711.2** Marie Catherine GENY °**1763** Esley, dentelière
**1808** Esley X **Dominique DROGUET** °**1763** La Neuveville-Sous-Montfort (88)
†**1839** à La Neuveville-Sous-Montfort 76 ans

**711.3** Rose GENY °**1765** Esley †**1839** Esley 74 ans, dentelière
**fille mère**

**711.4** Marie Anne GENY °**1769** Esley †**1847** Esley 78 ans
**1791** Esley X **Maurice CHOBILLON** °?**1748** Esley †**1829** Esley ca?81 ans
Dont descendance illustre

**711.31** Marie GENY °ca**1795** Esley †**1860** à Esley ca65 ans
**1819** Esley X **Nicolas MICHEL** °**1799**

711.42 **Joseph CHOBILLON °1795** Esley †**1821** Provenchères-lès-Darney (88) 25
**1818** Provenchères-lès-Darney (88) X **Marie Anne VAUTHIER** °**1792** Provenchèr

711.421 **François Jules CHOBILLON** °**1819** Provenchères-lès-Darney (88, bijouti
**1846** Boulogne-Billancourt (92) X **Marie Louise Adeline RICHARDIN** °**1821** Char
†**1864** à Paris 1e, 43 ans

711.421
X **Alpho**
**1879** Ail

**drien Martial CHOBILLON** °**1883** Orléans †**1918** Münster, Westfalen, Allemagne 34 ans
Lieutenant au 335e RI, Chevalier de la Légion d'Honneur
**Hélène BELLAMY** °**1886** Brest (29)

**711.421.11 Marie Julie Lucie CHOBILLON**
°**1875** Paris 1e **1960** Paris 20e 85 ans

**711.421.12 Georges Emile Adrien CHOBILLON** °**1880** Paris 1e †**1956** Cherbourg
**1905** à Orléans X **Camille Marie Louise HÉBERT** °**1882** Orléans (45) †**1967** Cher

**711.421.121 Anne Marie Lucie CHOBILLON** °**1906** Orléans (45) †**1972** Paris 18e 66 ans
**1928** Paris 20e X **Jacques Marie Georges MERMILLIOD** °**1898** °Paris †**1987** Clairefontaine (78) Yvelines 89 ans

r supérieur
ans

**711.421.123 Pierre Yves René CHOBILLON** °**1910** Paris 1e †**1997** Saint-Cloud (92) 86 ans
**1935** Paris 7e X **Colette Andrée Marie Paule AUBRÉE** °**1916** Avranches (50) †**1937** 21 ans
**1941** Paris 20e X **Jacqueline Marie Germaine HAUVILLE** °**1912** Condé-sur-Noireau (14) †**2000** à Arradon (56) 88 ans

**711.421.127 Suzanne Marie Marguerite Jeanne D'Arc CHOBILLON** °**1919** Paris 1e†**2017** Cherbourg, à l'âge de 98 ans
**1939** Paris 20e X **Jean Julien Marcel LENOEL** °**1914** Domfront (61) †**1993** Paris 8e 78 ans, chirurgien

**711.421.121.1 Solange MERMILLIOD**

**711.421.121.2 Claude MERMILLIOD** mariée avec **Pierre Jean Marie ROCHE**

**711.421.121.3 Marie-Claire MERMILLIOD**

**711.421.121.4 Odile MERMILLIOD**

**711.421.121.5 François MERMILLIOD**

**711.421.121.6 Monique MERMILLIOD**

**711.421.121.7 Marie-Josèphe MERMILLIOD**

**711.421.121.8 Pierre MERMILLIOD**

**711.421.121.9 Jean-Marie MERMILLIOD**

**711.421.125 Guy Lucien Marie CHOBILLON**
**1916** Paris 1e†**1997** Paris 16e 81 ans

**711.421.126 André Adrien Marie CHOBILLON**
°**1917** Paris 1e †**1997** 79 ans, Religieux

ans
es-lès-Darney †**1875** Paris 6° 83 ans

er, propriétaire
rleston, South Carolina, USA

**711.513 Marie Apolline GENY °1825** Esley
**1864** Esley X **Joseph BARTHELEMY °1826** Esley †**1900** Esl

**.1 Emile Léon CHOBILLON °1851** Paris 4e †**1903** Boulogne-Billancourt (92) 51 ans, fabricant d'ordres de décoration, négociant
**nsine Henriette Joséphine POULLE °1854** Paris °**1878** Hyères (83) 23 ans
ly-sur-Noye (80) X **Zélie Françoise Marie Adrienne BUQUET °1858** Ailly-sur-Noye (80)

**711.513.1 Marie Théodosie BARTHELEMY )1867** Esley,
**1887** Esley X **Charles Joseph LACHAMBRE °1857** Darney †**1889** Darney 32 ans, r
**1895** Esley X **Victor Eugène DENAY °1871** à Bazoilles-et-Ménil, domestique

(50) 75 ans, Industriel
bourg (50) Manche 85 ans

**711.421.13 Théophile Etienne René CHOBILLON °1881** Paris 1e †**1967** Les Andelys (27) 85 ans
**1911** Paris-IXème X **Élisabeth Ottilie MUSZ °1885** Budapest, Hongrie,

**711.421.14 Jules Lucien Léon CHOBILLON °1884** Paris 1e
†**1905** Boulogne-sur-Mer (62) 21 ans, tisseur

**711.513.11 Charles Georges LACHAMBRE**
**°1889** Darney

**711.513.12 Gaston Camille Marie**
**1919** Louhans (71) X **Marie Aimée**

**711.421.124 Jean Felix Marie CHOBILLON °1912** Paris 1e † **1986** Créteil (94) 74 ans
**1936** La Garenne-Colombes (92) X **Paulette Marthe HARAN °1909** Colombes (92) †2009 à Boulogne-Billancourt (92), 100 ans

**711.421.128 Marie Rose Jeanne CHOBILLON °1922** Paris 20e †**2014** Orléans 91 ans
X **Jacques DENEY**

**711.513.121 Renée Aimée DENAY °1914** Lyon †**1942** 28 ans
X **Robert PACAUT**

**711.513.122 Marcel**
1919-1920 à LOUHA
**711.513.123 x x**
**711.513.124 x x**
**711.513.125 x x**

**711.421.124.1 Marie-Madeleine Solange CHOBILLON** X **avec Bernard Jacques QUIRY**
**FILS** de Jacques Louis QUIRY 1909-2010 et Aline Madeleine CAMPIGNON 1911-1940

**711.421.128.1 Marie-France Lucie Suzanne DENEY**
X **Gérard Jean Marie AUNIS FILS** de Gabriel Antoine Pierre Aunis 1902-1998, Chevalier de la légion d'Honneur croix de Gerre et Marie-Magdeleine du MESGNIL D'ENGENTE 1904-1990

**711.513.121.1 Gérard PACAUT**
X **Odette**

**711.421.124.11 Didier QUIRY**
**X Nathalie TRAINEAU**

**711.421.124.12 Véronique Aline QUIRY**
X **Jan LÜHMANN** Harderwijk Gelderland Pays-Bas

**711.421.128.11 Guillaume Jacques Gabriel AUNIS** marié avec **Julie GARAUD**

**711.421.128.12 Bénédicte Marie AUNIS** X **Yann Éric PALERMO-CHEVILLARD**
**FILS** de Yves Georges PALERMO-CHEVILLARD et Claude Noëlle PEIGNÉ

**711.421.128.13 Damien Jame AUNIS**

**711.421.128.14 Clément Côme Marie AUNIS**

**711.421.124.111 Maud QUIRY**
**711.421.124.112 Agathe QUIRY**

**711.421.124.121 Marie LÜHMANN**
**711.421.124.122 Lola LÜHMANN**

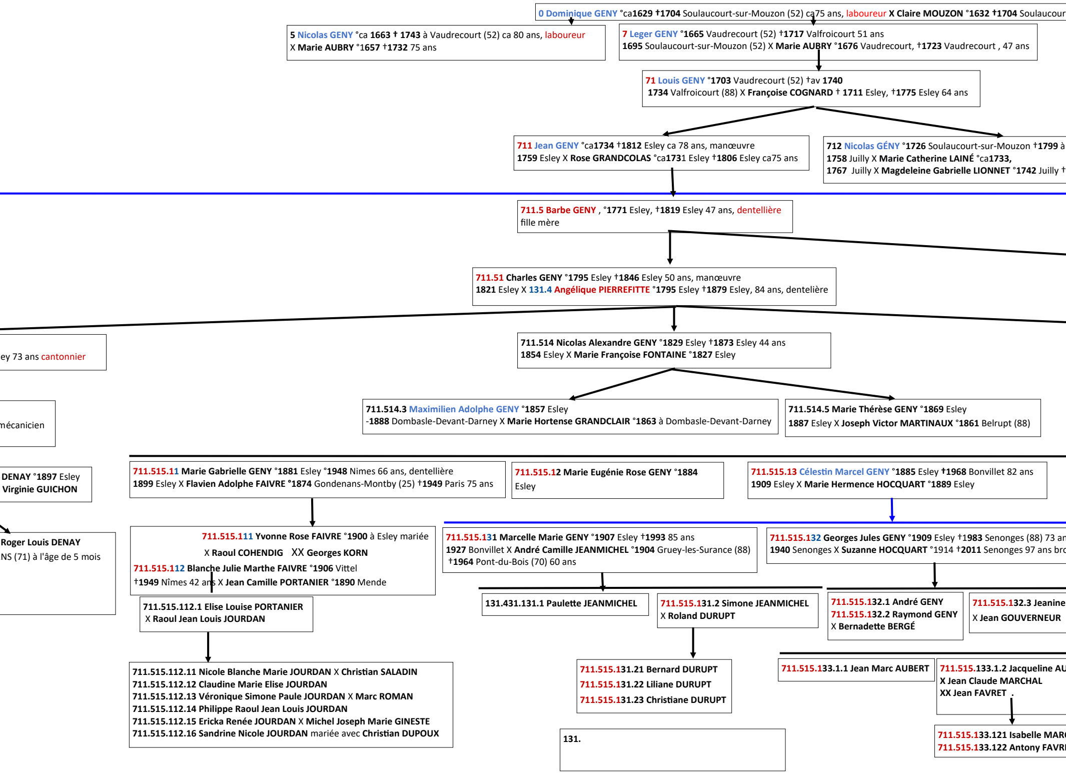

0 Dominique GENY °ca**1629** †**1704** Soulaucourt-sur-Mouzon (52) ca75 ans, laboureur **X Claire MOUZON °1632** †**1704** Soulaucour

5 Nicolas GENY °ca **1663** † **1743** à Vaudrecourt (52) ca 80 ans, laboureur
X **Marie AUBRY** °**1657** †**1732** 75 ans

7 Leger GENY °**1665** Vaudrecourt (52) †**1717** Valfroicourt 51 ans
**1695** Soulaucourt-sur-Mouzon (52) X **Marie AUBRY** °**1676** Vaudrecourt, †**1723** Vaudrecourt , 47 ans

71 Louis GENY °**1703** Vaudrecourt (52) †av **1740**
**1734** Valfroicourt (88) X **Françoise COGNARD** † **1711** Esley, †**1775** Esley 64 ans

711 Jean GENY °ca**1734** †**1812** Esley ca 78 ans, manœuvre
**1759** Esley X **Rose GRANDCOLAS** °ca**1731** Esley †**1806** Esley ca75 ans

712 Nicolas GÉNY °**1726** Soulaucourt-sur-Mouzon †**1799** à
**1758** Juilly X **Marie Catherine LAINÉ** °ca**1733**,
**1767** Juilly X **Magdeleine Gabrielle LIONNET** °**1742** Juilly †

**711.5 Barbe GENY** , °**1771** Esley, †**1819** Esley 47 ans, dentellière
fille mère

**711.51 Charles GENY** °**1795** Esley †**1846** Esley 50 ans, manœuvre
**1821** Esley X **131.4 Angélique PIERREFITTE** °**1795** Esley †**1879** Esley, 84 ans, dentelière

ey 73 ans cantonnier

**711.514 Nicolas Alexandre GENY** °**1829** Esley †**1873** Esley 44 ans
**1854** Esley X **Marie Françoise FONTAINE** °**1827** Esley

mécanicien

**711.514.3** Maximilien Adolphe GENY °**1857** Esley
-**1888** Dombasle-Devant-Darney X **Marie Hortense GRANDCLAIR** °**1863** à Dombasle-Devant-Darney

**711.514.5 Marie Thérèse GENY** °**1869** Esley
**1887** Esley X **Joseph Victor MARTINAUX** °**1861** Belrupt (88)

**DENAY** °**1897** Esley
**Virginie GUICHON**

711.515.11 **Marie Gabrielle GENY** °**1881** Esley °**1948** Nimes 66 ans, dentellière
**1899** Esley X **Flavien Adolphe FAIVRE** °**1874** Gondenans-Montby (25) †**1949** Paris 75 ans

711.515.12 **Marie Eugénie Rose GENY** °**1884**
Esley

711.515.13 Célestin Marcel GENY °**1885** Esley †**1968** Bonvillet 82 ans
**1909** Esley X **Marie Hermence HOCQUART** °**1889** Esley

**Roger Louis DENAY**
NS (71) à l'âge de 5 mois

711.515.111 **Yvonne Rose FAIVRE** °**1900** à Esley mariée
X **Raoul COHENDIG** XX **Georges KORN**
711.515.112 **Blanche Julie Marthe FAIVRE** °**1906** Vittel
†**1949** Nîmes 42 ans X **Jean Camille PORTANIER** °**1890** Mende

711.515.131 **Marcelle Marie GENY** °**1907** Esley †**1993** 85 ans
**1927** Bonvillet X **André Camille JEANMICHEL** °**1904** Gruey-les-Surance (88)
†**1964** Pont-du-Bois (70) 60 ans

711.515.132 **Georges Jules GENY** °**1909** Esley †**1983** Senonges (88) 73 an
**1940** Senonges X **Suzanne HOCQUART** °1914 †**2011** Senonges 97 ans bro

**711.515.112.1 Elise Louise PORTANIER**
X **Raoul Jean Louis JOURDAN**

**131.431.131.1 Paulette JEANMICHEL**

**711.515.131.2 Simone JEANMICHEL**
X **Roland DURUPT**

**711.515.132.1 André GENY**
**711.515.132.2 Raymond GENY**
X **Bernadette BERGÉ**

**711.515.132.3 Jeanine**
X **Jean GOUVERNEUR**

**711.515.112.11 Nicole Blanche Marie JOURDAN** X **Christian SALADIN**
**711.515.112.12 Claudine Marie Elise JOURDAN**
**711.515.112.13 Véronique Simone Paule JOURDAN** X **Marc ROMAN**
**711.515.112.14 Philippe Raoul Jean Louis JOURDAN**
**711.515.112.15 Ericka Renée JOURDAN** X **Michel Joseph Marie GINESTE**
**711.515.112.16 Sandrine Nicole JOURDAN** mariée avec **Christian DUPOUX**

**711.515.131.21 Bernard DURUPT**
**711.515.131.22 Liliane DURUPT**
**711.515.131.23 Christiane DURUPT**

**711.515.133.1.1 Jean Marc AUBERT**

**711.515.133.1.2 Jacqueline AU**
**X Jean Claude MARCHAL**
**XX Jean FAVRET .**

**711.515.133.121 Isabelle MAR**
**711.515.133.122 Antony FAVR**

**131.**

t-sur-Mouzon ca72 ans

Juilly (52) 72 ans

**1807** à Juilly 64 ans

---

**711.9** Joseph GEN
**1806** La Haye (88)
**1815** Esley X **Mari**

**711.91** François
**1835** Esley X **Ma**

**711.52** Nicolas Alexandre GENY ° **1810** à Esley

**711.911** Joseph Maurice
**1860** Dombasle-Devant-I

**711.515 François Napoléon GENY** °1834 Esley °**1902** Esley 68 ans, fossoyeur
**1855** Esley X **Françoise Udivine GLEY** °**1837** Esley †**1902** Esley 64 ans dentellière

**131.**

**711.911.2** Marie Jos
**1884** Troyes (10) X **L**

**711.515.1 Louis Alphonse GENY** °**1855** Esley †**1924** Esley 68 ans, manouvrier
**1881** Esley X **Marie Mathilde BARTHELEMY** °**1861** Esley †**1937** Esley 75 ans, dentellière

**711.911.21 Lucien Raoul HUET** °**1885** Sainte
**1909** Troyes X **Gabrielle Marthe GRADOS** °1

---

**711.515.14 Juliette GENY** °**1892** à Esley
**711.515.15 Marie Lucie GENY** °**1893** Esley †1977 84 ans

**711.515.16 Louise Marie Julie GENY** °**1895** Esley †**1977** Vendat (03) ALLIER81 ans

**711.515.17 Hélène Clémentine GENY**
°**1899** Esley †**1976** Vichy 76 ans

**711.515.18 Germaine Marie Rose GENY** °**1901** Esley
**1920** Esley X **Georges Adrien LARMINIER** °**1898** Esley

---

s
deuse

**711.515.133 Rose GENY** °**1911** †**1980** Darney 69 ans
**1929** Escles X **Marin Isidore GORNET** °**1903** Escles †**1942** Escles 38 ans

**711.515.134 Louise GENY** °**1914** Esley †**1994** 80 ans
X **Gaston CLEMENT °Thaon-Les-Vosges**

**711.515.135 Georges GENY** °**1917** Esley
†**1975** à Bonvillet 58 ans

**711.515.137 Maurice GENY** °**1924** Bonvillet †**1991 Darney**
X **Odette DURUPT** domiciliés à Jésonville puis Darney

**GENY**

**711.515.133.1 Marie Rose GORNET**
X **Roger Bernard Lucien AUBERT**

**711.515.134.1 Jeannine CLEMENT**
**711.515.134.2 Roger CLEMENT**

**711.515.134 3 Josiane CLEMENT**

**Eliane GENY °1949 Darney** parqueteuse**, mariée** en **1967** Jésonville ave**c Michel DELASSAUX** menuisier**, né en 1943 à Pont-à-Mousson (54) remariée** en **1995 avec Noël STEINER dont(**

**Bruno DELASSAUX** né en **1968** à Troyes (10), **Sylvie DELASSAUX** née en **1971** à Troyes (10), **Fabien DELASSAUX** né en **1972** à Troyes (10), **Lydia DELASSAUX** née en **1976** à Epinal, **Natalie jumelle DELASSAUX** née en **1976** à Epinal, **Aurore STEINER** née en **1985** à Epinal, **Maryline STEINER** née en **1987** à Epinal,

**Gilbert GENY °1951** Darney †**2009** Cluses

**Gisèle GENY 1953** à Darney mariée avec **Jean-François SION** Dont **Cindy** née en **1977**, **David** né en **1986, Amandine** née **1989**

**Josiane GENY** avec **Damien GENY** à Lerrain dont **Cindy** née en **1977**, **David** né en **1986** et **Amandine** née **en1989**

**Marie Noelle GENY** )( **Titi DESSALLE** dont **Sonia DESSALE** née en **1981 Coralie DESSALE** née en **1984** célibataire et **Nicolas DESSALE** né en **1989** marié avec **Audrey LOMBARD** née en 1993 ;

**BERT**

**711.515.133.13 François AUBERT**
artisan-menuisier au Void-Escles
marié avec **Elisabeth BERGÉ**

**711.515.133.14 Pierre AUBERT**
**711.515.133.15 Bernard Claude AUBERT**
**marié avec Michèle DROUHIN**

**711.515.133.16 Monique AUBERT**
**711.515.133.17 Chantal Georgette AUBERT**
**711.515.133.18 Patrick AUBERT**
**711.515.133.19 Sylvie AUBERT**

**CHAL**
**ET**

**711.515.133.131 Stéphane AUBERT**

**711.515.133.151 Marie AUBERT**

Y °ca **1777** Esley †**1825** Esley ca48 ans
X **Catherine PIERROT °ca1769** †**1814** Esley ca45 ans
**e Jeanne ORIFLAIRE °1789** Esley †**1848** Esley 59 ans

GENY °**1808** Esley †**1853** Esley 44 ans, manouvrier
**deleine VOILMONT °1807** à Esley

GENY °**1835** Esley
Darney (88) X **Marguerite COLLIN °1832** Dombasle-Devant-Darney

**séphine GENY °1862** à Dombasle-Devant-Darney †**1917** 55 ans
**Léon Casimir HUET °1863** Crancey (10) †**1922** 59 ans

e-Savine (10) mort pour la France **1915** Souchez (62) Pas-de-Calais, à l'âge de 29 ans
**1887** La Vendue-Mignot (10) †**1982** Limeil-Brévannes, (94) Val-de-Marneà 95 ans

---

711.515.19 **Renée Marie Marcelle GENY °1903** Esley †**1988** Contrexéville (88) 85 ans
**1924** Esley X **Ernest Georges BARTHELEMY**
**1942** XX Totainville (88) X **Marcel Louis Alix AUBRY**

---

**711.515.138 Roger GENY °1927** Bonvillet †**1978**
**711.515.139 René GENY °1929** Bonvillet †**1978**
marié avec **Madeleine MALTHIERY**
**711.515.13a Robert GENY °1930** Bonvillet †**1995**

**711.515.13b Yvonne GENY**
**°1933** Bonvillet (88) † 2012
X **Camille DIDELOT**
XX **Jean LAURENT**

**711.515.13b.1 Christian DIDELOT**
**711.515.13b.2 Stéphane LAURENT**

711.515.2 **Charles Florestan GENY °1867** Esley, sergent 1er bataillon chasseurs à pied

711.515.21 **Marie Charles Gaston GENY °1892** Verdun-Sur-Meuse (55)
X **Suzanne Marie FROMENT °1902** Monthureux-Sur-Saône (88) †**1988** Fréjus (83) 85 ans

711.515.211 **Lucette GENY °1920** Monthureux-Sur-Saône †**1979** 58 ans
**1940** X **Maurice COMTE °1914** Lyon †**1986** Lyon 72 ans

711.515.2111 **Henriette COMTE**

**711.8 Jean Baptiste GENY °1775** à Esley †**1838** à Monthureux-le-Sec (88) 62 ans, manouvrier
**1799** Monthureux-le-Sec X **Anne Marguerite VIRIOT °1780** Mattaincourt (88) †**1847** Monthureux-le-Sec (88) 67 ans ; **dont** André GENY parricide

**711.82 Joseph GENY °1802** Monthureux-le-Sec †**1874** Saint-Baslemont 72 ans, cantonnier des routes départementales
**1828** à Monthureux-Le-Sec (88) X **Anne Catherine GROSJEAN °1799** Hennezel (88) †**1865** Monthureux-Le-Sec 65 ans

**711.822 Jean Nicolas GENY °1831** Sartes (88)
**1859** Saint-Baslemont X **Marie Joséphine LIEGOIS** née en **1832**

**711.822.3 François Edmond GENY °1863** Saint-Baslemont (88) brasseur
**1888** Dombrot-Le-Sec (88) X **Olympe RAIGNEZ °1863** Dombrot-Le-Sec brodeuse

**711.822.31 Raynald GENY °1888** Vittel †**1939** Dombrot-Le-Sec (88) 51 ans
**1912** Dombrot-Le-Sec X **Augustine Victorine ARTEL °1890** Dombrot-Le-Sec †**1939** Dombrot-Le-Sec, à l'âge de 49 ans,

711.822.311 **André Charles GENY °1920** Dombrot-Le-Sec †**1946** Epinal 26 ans, radioélectricien, déporté à Dachau fusillé à Razimont pour le meurtre de ses grands-parents ; relation avec **Renée LEFEVRE**
http://lescarnetsdubourreau.over-blog.com/2015/03/le-faineant.html#_ftn1

**131.**