Réalisé par Daniel AUDINOT en 2022
88260 JESONVILLE
06 19 69 37 31
audinot.daniel@wanadoo.fr
jesonvillehistoire.free.fr

61 **François PIERREFITTE °1691** Nonville †av**1756**
1732 Nonville X **Marguerite PRÉVOST °ca**1700 Nonville

611 **Jeanne PIERREFITTE** °ca**1735** Nonville †**1805** Attigny ca70 ans
1756 Attigny (88) X **Joseph CAPUT °1733** Attigny †**1805** Attigny 71 ans, greffier

612 **Jea**
1784 Cl

611.2 **Geneviève CAPUT °1763** à Nonville
†**1841** Attigny 78 ans

611.4 **Barbe CAPUT** °**1773** Attigny, †**1847** Bleurville 74 ans,
Brice GERARD °1773 Gruey-les-Surance (88), °**1831** Bleurville, 57 ans, cultivateur à la Ferme du Neufmont

612.1 **F**
1813 à

611.41 **Joseph François GÉRARD °1800** Attigny †**1866** Bleurville (88) 65 ans, maçon
1824 Bleurville X **Anne Adélaïde BOURGEOIS †1799** Bleurville †**1862** Bleurville 62 ans

611.411 **Joseph Théodore GERARD °1825** Bleurville (88) †av1885, tuilier, Conseiller municipal
1857 Auboué 54) X **Jeanne BRETON °1829** Auboué (54) †**1895** Jarny (54) 65 ans

611.412 **Clément Lucien GÉRARD °1826** Bleurville (88), tailleur de pierres
1849 Bleurville (88X **Madeleine DION °1820** Bleurville

611.413 **François Alexandre GÉRARD °1830** Bleurville, tailleur de pierres
1855 Bleurville X **Julienne DION °1829** Bleurville, couturière

611.411.1 **Adèle GERARD °1860** Ars-sur-Moselle (57
1885 Jarny (54) X **Charles Henry GENOT °1861** Jarny (**1914** Jarny 53 ans
tuilier, boucher, Maire de Jarny, ouvre un Abattoir

611.412.1 **Anne-Marie GÉRARD °1850** Bleurville
1873 Bleurville X **Marie Joseph Melchior TYROL °1847** Bleurville, sabotier

612.111.1 **Victor Justin PIERFITTE °1872** Ma
1896 Marey X **Mathilde Marguerite CAPUT**

611.411.11 **Emile Eugène Théodore GENOT °1886** Jarny
1910 Sivry sur Meuse (55) avec ? ?

612.111.11 XX
X **Marcel Émile CHARPENTIER °1900** Fère-Champenoise (51

611.411.111 **Henriette, Dite Mimi GENOT °1917** à Elbeuf (76) †**1999** Jarny 82 ans
1937 Jarny X **Pol PELTRE °1911** Hennemont (55) †**1970** Jarny (54) 58 ans

611.411.111.1 **Jean Louis PELTRE** né en **1938** avec **Marie Louise Clémence CRISTINA**

611.411.111.2 **Michel PELTRE** né en 1939 marié avec **Laurence BEROUJON** **DONT** **Franck PELTRE** né en **1967.**

611.411.111.3 **François PELTRE** né en **1941** avec **Annie GROSPERRIN**

611.411.111.4 **Philippe PELTRE** né en **1943**

622.131.111 **André** **Georges Albert ROUSSEL °1928** Jésonville †**2006** Eaubonne (Val-d'Oise)
1949 Beauchamp (Seine-et-Oise) X **Yolande CAYRE °1928** Paris domiciliée en 2014, à la Résidence St Jacques de Bergerac(24),
de Jean CAYRE né en 1884 à Brive-la-Gaillarde et de **Jeanne** Marie Félicie PIERREFITTE née le 13 juillet **1890** à Jésonville.

622.131.111.1 **Jean-Pierre ROUSSEL °1950** Beauchamp (95), Chef d'entreprise « auto-école » résidant en 2014 à LA FORCE (24), marié le 22 septembre **1972** avec **Eliane BECKER**

622.131.111.2 **Jean-Jacques ROUSSEL °195**
Ingénieur DDE, divorcé. Depuis 2001, il habi
où il est entrepreneur de déneigement

622.131.111.11 **Audrey ROUSSEL °1980** Thionville (57), pédiatre,)(1990
1999 Woippy (57) X **Josiane NAU**, 1 enfant par adoption : **Jean-Gabriel** fils de Josiane, né le 26 juin **1979** à Lormont (33), militaire.

622.131.111.21 **Anne ROUSSEL°1975** M
622.131.111.22 **Jean ROUSSEL °1979**, a

62 Paul PIERREFITTE °1694 Nonville †**entre 1756 et 1777**
1731 Attigny X **Barbe CAPUT** veuve de Dominique GARCHIRON,
née 1703 Attigny (88), décédée **1777** Nonville de 74 ans

n François PIERREFITTE °ca**1746** Nonville, †**1784,** Domestique chez Mr le Prieur de Droiteval
audon X **Catherine POIROT °1759** Claudon †ap**1813**

621 Marie PIERREFITTE °1735 Nonville †ap1784 Nonville
1756 Nonville X **Claude VAILLANT** °1733 Nonville, †**1793** Nonville 60 ans

622 Jean Pierre François PIERREFITTE °1739 Nonville †**1790** Nonville 50 ans
1767 Relanges X **Reine (Renne) CORNEFERT °1742** Relanges, †**1801** Nonville 59

François PIERREFITTE né entre 1786 et 1790 Nonville, manœuvre et résidant à Bleurville
Bleurville (88) avec **Elisabeth LALLEMAND**

621.1 Elisabeth VAILLANT °1757 Nonville †1812 Nonville 55 ans
1784 à Nonville, avec Simon PIARD (PIART) né en 1752

621.2 Marie Catherine VAILLANT née le 16 décembre **à** Nonville

622.1 Clément PIERREFITTE °1781 Nonville †**1867** Belmont les Darney (88), domicilié à
1801 Nonville XX **Marie BLOT °1779** à Bains les Bains (88), †**1829** Belmont les Darney (8
1834 Saint-Baslemont (88) X **Marguerite BUCLIER °1787** à Lignéville 88

612.11 Isidore PIERREFITTE °1819 Bleurville †**1854** Bleurville 35 ans
1854 Bleurville X **Catherine LEVIEUX °1817** Bleurville †**1896** Bleurville 78 ans

622.11 Jean PIERREFITTE °1801 Relanges
622.12 Nicolas PIERREFITTE X Marie Catherine MILOT °1811

622.13 Joseph PIERREFITTE °1815 Belmont les Darney 38 ans, sabotier, domicilié à Jésonvill
1853 Jésonville X **Marie Catherine JEANROY °1821** Jésonville†**1864** Jésonville 43 ans,
1868 Escles XX **Marie Anne GALLAND** °1823 Escles †**1891** Jésonville 68 ans

612.111 Claude Marcel PIERFITTE °1843 Bleurville, cultivateur
1869 Marey (88) X **Adeline Geneviève RIVEAUX °1850** Serocourt (88)

622.131 Joseph Frédéric PIERREFITTE °1856 ; †**1937**
1879 Jésonville X **Marie Emelie RICHARD °1857** Sans Vallois , légitimée en 1859 lors du mariage de ses père et mère dentellière, domiciliée

arey (88), cultivateur
°**1875** Bleurville †**1953** Marey78 ans

622.131.1 **Marie Alix PIERREFITTE**, °**1880** Jésonville †**1961** Maison de retraite de Ville Sur Ilion
1901 Jésonville **X Marie Joseph Félix ROUSSEL** †**1905** 29 ans Veuve, elle tient la cabine téléphonique à son domicile 214 Rue du Vial à Jésonville.

622.131.2 **Henri PIERREFITTE** °ca**1883** (pas dans les registres de Jésonville)
†1914 Roclincourt décédé à la guerre 14-18. Mort pour la France

1)†**1990** Lamarche 90 ans

622.131.11 Joseph Robert Théodore ROUSSEL né à Jésonville, le 19 février **1902**, marié à Darney le 14 avril **1928** avec **Hélène Marie Valentine AUBRY** née le 18 mars **1907** à Darney

622.131.12 Gabriel Henri ROUSSEL né à Jésonville le 16 avril **1903**, marié le 19 octobre **1927** à Nonville avec **Marie-Madeleine FRANÇAIS** née à Nonville, décédé en 1932 ou 1933, d'un accident de moto.

622.

FILLE

622.131.112 Bernadette Jeanne Marie ROUSSEL °1929 Jésonville
1950 Darney X **Michel Maurice Georges CHEVILLON**

622.131.113 Claude Paul Louis ROUSSEL °1931 Jésonville †1966 Passavant (70)

622.131.114 Bernard ROUSSEL dit titi a hérité de la maison de sa grand-mère paternelle Marie Alix PIERREFITTE située au 314 rue du Vial à Jésonville, céli-

622.131.121 Marie Roger ROUSSEL °1928 à Dombasle devant Darney, †**2014**
1953 Darney X **Andrée Marie Hélène CROLET**. Roger est retraité de la TRANE, domicilié à Épinal et décédé à Golbey le 10 août **2014**

622.131.122 Marie Gilberte ROUSSEL
mariée avec **Emile Marcel THIERY** de

1 Beauchamp (95),
ite à Québec (Canada)

622.131.112.1 **Régis CHEVILLON °1952** Reims
622.131.112.2 **Edith CHEVILLON °1954** Reims
622.131.1123 **James CHEVILLON °1957** Reims

622.131.121.1 Christian ROUSSEL °1954 à Darney Technicien à la Direction générale des télécommunications, domicilié à Epinal
)(**Nicole Claudine Chantal PIERRE**
XX **Laurette ORIOT** depuis 2001

622.131.122.1 Jean Claude THIERY n

622.131.122.2 Jacqueline THIERY né

622.131.122.3 François THIERY né le

622.131.122.4 Nathalie THIERY née l

622.131.122.5 Sandrine THIERY née l

etz (57), enseignante à Metz
rchitecte à La réunion.

622.131.121.11 Sylvain ROUSSEL

622.131.121.12 Stéphanie ROUSSEL

) ans

Belmont
38) 49 ans

e

622.14 Elisabeth PIERREFITTE °1821 Belmont les Darney (88†**1888** Belmont
1846 Belmont X **Eloi DIEZ °1818** Belmont †**1889** Belmont 70 ans

à Jésonville,

622.141 **Marie Joseph DIEZ** °1847 Relanges (88)
622.142 **Marie Louise DIEZ** °1848 Relanges
X **1873** Belmont les Darney avec **François Félicien CRABOUSKY**

622.143 **Marie Alexandre DIEZ**
né le 30 mars 1850 à Relanges

622.144 **Ferdinand DIEZ °1856** à Belmont les Darney
1881 Belmont les Darney X **Marie Françoise Louise THOUVENIN**
°**1857** et † Belmont les Darney,

622.145 **Marie Augusti**
1891 Relanges (88) X **M**
°1866 Relanges

622.131.3 **Jeanne Marie Félicie PIERREFITTE °1890 Jésonville †1984** Ville/Illon
X **Jean CAYRE**

622.131.4 **Georges René PIERREFITTE °1896** chauffeur †**1961** Rouvroy sur Marne
1923 Belmont les Darney X **Marie Camille VILMINOT °1897** Belmont-lès-Darney
1961 Rouvroy-sur-Marne (52) X **Jeanne Marie Eugénie NOYELLE °1912 †2007**

622.144.1 **Marie Marguerite DIEZ °1892** Belmont les Darney †**1980** Le Havre
(76), à l'âge de 88 ans, mariée avec **LIVING ;** DONT 7 enfants

131.31 **Pierre CAYRE** Marseille
Des enfants.

622.131.32 **Yolande CAYRE °1928** Paris
1949 Beauchamp (Seine-et-Oise),622.131.111 **André Georges Albert ROUSSEL °1928** Jésonville, †2006 Eaubonne (Val-d'Oise).

622.144.11 **Henri HOUTIN** né vers **1920**
622.144.12 **Marcel HOUTIN**
622.144.13 **Yvonne HOUTIN mariée avec Yves MOUREAUX DONT**
- 622.144.131 **Patrick MOUREAUX**
- 622.144.132 **Joelle MOUREAUX**

622.144.14 **Paul HOUTIN**
622.144.15 **Maurice HOUTIN**
622.144.16 **Pierre HOUTIN**
622.144.17 **Jean-Claude HOUTIN**

°**1930** Nonville
Morizécourt

622.131.123 **Marie Lucienne ROUSSEL °1930** jumelle
°**1932** Girancourt célibataire en 2014 à la maison de retraite de Dommartin-sur-Vraine

622.131.124 **Marie Henri Gabriel ROUSSEL** °**1933** Girancourt
Son père décède accidentellement le mois suivant.
1968 Contrexéville X **Madeleine JEANDIN**° 1930 Charmois l'Orgueilleux
Ils sont domiciliés à Contrexéville

é le 17 mars **1954**
e le 27 février **1955**
9 février **1957**
e 13 février **1965**
e 26 aout **1967**

622.131.124.1 **Dominique ROUSSEL** domicilié à Monthureux-sur-Saône, marié
622.131.124.2 **Philippe ROUSSEL**
622.131.124.3 **Francis ROUSSEL** décédé des suites d'un accident de moto

622.2 **Jean François PIERREFITTE ° 1772** Nonville
1803 à Nonville X **Catherine MARTIN °1779**

622.3 **Marie Catherine PIERREFITTE °1774** Nonville
1816 Nonville X **Joseph THOMAS °1765** à Serécourt (88)
Veuf de Catherine CLERC avec 5 enfants.

630.1 **Marguerite**
1783 Serocourt X

622.15 **Alexandre PIERRFITTE °1823** Belmont-les Darney sabotier
1845 Belmont X **Marie Catherine PETITCOLIN °1822**

622.31 Marie Anne THOMAS °ca1817-1831 à Serécourt, 14 ans
622.32 **Catherine THOMAS °1817** à Serécourt

630.11 **Marie A**
1812 Serocourt

ne DIEZ °1867 Belmont les Darney
larie Théophile Lucien AUBERTIN

622.151 **Marie Joséphine PIERREFITTE**
°1846 Belmont-lès-Darney

622.152 **Marie Charles Louis PIERREFITTE** †1848 Belmont † à Belmont sabotier
1883 Remoncourt (88) Xc **Marie Clémentine TACQUARD** °1847 Remoncourt, dentellière

622.153 **Marie Auguste Pierrefitte**
° **1865** Belmont manœuvre

630.111 **Monique COLLI**
1852 Serocourt X **Joseph**
†**1900** Bleurville 77 ans

622.152.1 **Marie Louis Charles PIERREFITTE °1879** Remoncourt, sabotier à Belmont les Darney
1903 Jésonville X **Marie Julia VILLAUME °1880** **Jésonville** † **1913** Jésonville 33 ans brodeuse

622.152.2 **Marie Camille PIERREFITTE °1883** Belmont-lès-Darney

630.111.1 **Marie**
1876 Bleurville X

622.152.11 **Paul Léon Roger PIERREFITTE °1910** †**1997** Gérardmer (88) 87 ans
1941 Deyvillers X **Marcelle Marie POIROT**

622.152.12 **Marie Rose Henriette PIERREFITTE °1912** Jésonville **1912**

630.111.11 **Marie Denise MA**
1905 Serocourt X **Paul Augus**

630.111.112 **Pauline "Helene" BOURGEOIS °1906** Serocourt †**1992** Martigny-les-Bains 86 ans
1929 Serocourt X **"Rene" Fernand Joseph GENY °1896** à Soulaucourt-sur-Mouzon (52) †**1975** Soulaucourt-sur-Mouzon79 ans ; DONT **trois enfants**

2 Jeanne PIERREFITTE °1646 àNonville
mariée avec **Hugues PRÉVOST** °1640?

3 Anne PIERREFITTE °1653 à Nonville

4 Paul Le jeune PIERREFITTE ° **1656** Nonville †1703 Nonville 69 ans
X **Françoise THIEBAULT °1664 à** Nonville. FILLE de Dominique THIBAULT et de Mougeotte BOURGEOIS

5 Nicolas PIERREFITTE °1660 Nonville,
1684 Darney X **Catherine FROMENT** °≈
1694 Nonville XX **Marie ROUSSEL °166**

630 Antoine MAILLARD °**1732** Serocourt †**1804** Serocourt 71 ans, **cultivateur**
1757 Serocourt (88) X **Jeanne NOEL °1734** Serocourt †**1794** Serocourt 60 ans

MAILLARD °1759 Serocourt †**1797** à Serocourt 38 ans
Charles LAURENT °1751 †**1814** 63 ans

nne LAURENT °1785 †**1841** 56 ans
X **Joseph COLLIN °1787** Serocourt

N °1825 Serocourt
Auguste BARTHELEMY °1822 Bleurville (88)

Célestine BARTHELEMY
Marie joseph MAREY

AREY °1876 Bleurville †**195**1 Serocourt 74 ans
stin BOURGEOIS °1864 Serocourt

630.111.111 **Pierre Lucien Achille BOURGEOIS °1919** Serocourt
†**1976** Mirecourt, 57 ans, marié **DONT** six enfants

az

630.2 **Louis François MAILLARD °1769** Serocourt, cultivateur†**1839** Mont-lès-Lamarche 70 ans,
vigneron puis marchand épicier
1804 Villotte (88) X **Marguerite HUGUENIN** °ca**1780** Villotte †**1859** Mont-lès-Lamarche 79 ans

630.21 **Joseph MAILLARD °1819** à Villotte †**1887** Mont-lès-Lamarche 67 ans, maçon
1840 Villotte X **Anne Marie RASE °1821** Tignécourt (88) †ap1887

630.211 **Joseph Alexandre MAILLARD °1854** Mont-lès-Lamarche †ap1910, maçon
1880 Lamarche (88) X **Marie Héloïse LORRAIN °1848** Lamarche †ap1910

630.211.1 **Eugène Jean Georges MAILLARD °1890** Chaumont (52) **1964** Les Riceys (10) 74 ans, mécanicien
1910 Paris 15ème X **Hélène Angèle CHEYVIOLLE °1892** Bourbonne-les-Bains (52) , †**1962** Bourbonne-les-Bains, (52) 70 ans

630.3 **Jeanne Barbe MAILLARD °1771** Serocourt †**1823** Serocourt 51 ans
X **Claude François COLLIN °1766** Serocourt †**1837** à Serocourt 71 ans

630.31 **Nicolas COLLIN °1795** Serocourt †**1869** Serocourt 74 ans
X **Marie Françoise GERARD °1799** Serocourt

630.311 **Théophile COLLIN °1825** Serocourt †**1896** Lignéville (88) 71 ans
X **Eugénie LAFOSSE °1829** Lignéville †**1881** 52 ans

630.311.1 **Joseph COLLIN °1850** Serocourt boulanger
1881 Biécourt (88) X **Marie, Gabrielle, Hortense LAURENT °1859**

630.311.11 **Rose COLLIN °1882** à Lignéville (88)
1904 Dommartin sur Vraine (88) X **Charles PIEROT °1878** Attignéville †**1957** à Esley

630.311.111 **Paul PIEROT °1905** Begnécourt, †**1971** Esley 66 ans
X **Fernande VAUBOURG °1911** †**1996** 85 ans

630.311.111.1 **Marcel PIEROT °1930 †1995**, à l'âge de 65 ans
X Ghislaine **MERLE °1929** Montargis (45)

630.311.111.2 **Jeaninne PIEROT**

630.311.111.11 **Regis PIEROT** avec **Evelyne BETTENS**
630.311.111.111 **Solène PIEROT**

630.311.111.12 **Lydie PIERO**T

631.11 **Geneviève GA**
1824 Frain X **Joseph B**

631.111 **Geneviève Au**
1869 Frain X **Nicolas Jo**
(88), 28 ans, Soldat

Paul PIERREFITTE °≈**1622** †**1703** Nonville (88)
marié avec **Elisabeth BOURGUIGNON** °≈1625

†**1740** Nonville 80 ans
≈1657, décédée le 5 juillet **1693** Nonville 36 ans
4 Harsault (88).

6 Philippe PIERREFITTE °**1663** Nonville †**1736** Nonville 73 ans
1689 Nonville X **Nicole MOITESSIER** ° **1665** à Bleurville (88), †**1731** Nonville 65 ans

63 **Elisabeth PIERREFITTE** °**1698** Nonville †**1772** Serocourt (88), 75 ans
1723 à Bleurville X **François MAILLARD** °**1701** Serocourt †**1777** Serocourt 76 ans

631 **Catherine MAILLARD** °**1730** Serocourt †**181**1 Serocourt 81 ans
1764 Serocourt X **Nicolas VAILLANT** °**1738** Nonville (88) †**1804** Serocourt (88), 65 ans

632 **Dominiqu**
1768 Serocou

631.1 **Agnès VAILLANT** °ca**1766** Serocourt (88)
1796 à Serocourt (88) X **François GAUTHIER** °ca**1764**

631.2 **Charles VAILLANT** °**1768** Serocourt †**1840** Serocourt ca72 ans
1795 Martigny-les-Bains (88) X **Anne BOULANGR** °**1774** Martigny-les-Bains

631.3 **Geneviève VAILLANT** °**1771** Serocourt †1816 à Serocourt 45 ans
1793 Serocourt X **François BRETEIL** °ca1762

631.4 **Barbe Catherine VAILLANT** °**1774** Serocourt
1798 Serocourt X **Joseph TRÉLAT**

UTHIER °**1801** Frain (88) †**1865** Frain (88) 64 ans
ARRET °**1799** Frain †**1871** Frain 72 ans

631.21 **Catherine VAILLANT** °**1801** Serocourt †**1848** Serocourt 47 ans
1824 Serocourt X **Antoine GÉRARD** °**1794** Serocourt †**1874** Serocourt ca79 ans

ugustine BARRET °**1833** Frain †**1889** Frain 56 ans
oseph THIERIOT °**1843** Frain †**1871** Martigny-les-Bains

631.211 **Anne Véronique GÉRARD** °**1825** Serocourt †**1892** Gironcourt-sur-Vraine (88) 66 ans
1848 Serocourt X **Hubert THIÉBAUT** °**1825** Martigny-les-Bains (88) †**1901** Serocourt 76 ans

631.212 **Joseph Antoine GÉRARD** °1828 Serocourt
†**1889** Serocourt 61 ans, cultivateur
X **Henriette Mélanie LAMET** †1887 Serocourt

633.111 **Joseph "Frédéric" SIMON** °**1816** Dombrot-Le-Se
Sec 71 ans, cultivateur
1855 à Dombrot-X **Catherine RACLOT** ° **1817** Hameau de
– Claudon (88) †**1887** à Dombrot-Le-Sec, 70 ans, cultivatr

631.211.1 **Berthilde THIÉBAUT** °**1865** Serocourt, institutrice à Gironcourt
1895 Serocourt X **Jules Constant MOLARD** °**1866** Martigny – Les- Bains (88), instituteur public

633.111.1 **Marie "Adèle" SIMON**
X **1879** Dombrot-Le-Sec X **Émile SALQUEBRE** °**1849** Dombrot-Le-Sec
†**1894** à Dombrot-Le-Sec45 ans, cultivateur

631.211.11 **Marie Louise Hélène MOLARD**°**1896** Martigny Les Gerbonvaux (88)
où les parents sont instituteurs

633.111.11 **Rose SALQUEBRE** °**1886** Dombrot-Le-Sec †**1979** Lamarche (88) 93 ans
1912 à Serocourt X **Julien LECLERC** °**1885** Serocourt †**1958** Serocourt 73 ans, cultivateur

633.113.21 **Marie Claire SIMO**
1900 Dombrot-le-Sec X **Emile**
cultivateur

633.111.111 **Marie Louise LECLERC** °**1920** Serocourt †**2007** Vittel 87 ans
1943 Serocourt X **"Marc" Gabriel GADAUT** °**1920** Marey †**1978** Serocourt 57 ans sellier tapissier

633.113.211 **Suzanne Marie Lucie BLEIN** °**1900** Dombrot-
1921 Dombrot-le-Sec X **Auguste Georges Nicolas ROTH** °**1**
†**1961** Dombrot-le-Sec, 72 an

633.111.111.1 **Monique GADAUT** X **Michel MOUILLET** (Parents : "Jean" Paul MOUILLET °1917 Doncourt-Sur-Meuse (52) †**2005** Neufchâteau (88) à87 ans, cultivateur

633.113.211.1 **Louise Suzanne Mathilde ROTH** X **Berna**
633.113.211.2 **Georgette Héléna Augusta ROTH** mariée
deux filles mariées avec des enfants
633.113.211.3 **Yvette Marguerite Paulette ROTH**
633.113.211.4 **Roger Lucien Emile ROTH** marié avec **Od**
633.113.211.5 **Madeleine ROTH**

633.111.111.11 **Christine MOUILLET** X **Éric PELTIER** DONT
633.111.111.111 **Lola PELTIER**

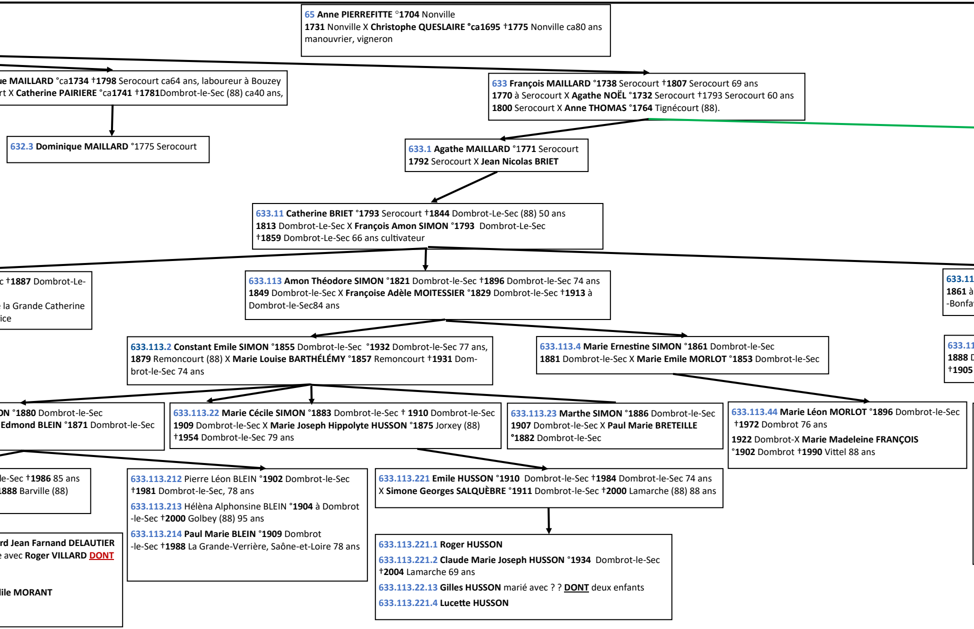

65 **Anne PIERREFITTE °1704** Nonville
1731 Nonville X **Christophe QUESLAIRE °ca1695 †1775** Nonville ca80 ans
manouvrier, vigneron

ue MAILLARD °ca**1734** †**1798** Serocourt ca64 ans, laboureur à Bouzey
rt X **Catherine PAIRIERE** °ca**1741** †**1781**Dombrot-le-Sec (88) ca40 ans,

633 **François MAILLARD °1738** Serocourt †**1807** Serocourt 69 ans
1770 à Serocourt X **Agathe NOËL °1732** Serocourt †1793 Serocourt 60 ans
1800 Serocourt X **Anne THOMAS °1764** Tignécourt (88).

632.3 **Dominique MAILLARD** °1775 Serocourt

633.1 **Agathe MAILLARD °1771** Serocourt
1792 Serocourt X **Jean Nicolas BRIET**

633.11 **Catherine BRIET °1793** Serocourt †**1844** Dombrot-Le-Sec (88) 50 ans
1813 Dombrot-Le-Sec X **François Amon SIMON °1793** Dombrot-Le-Sec
†**1859** Dombrot-Le-Sec 66 ans cultivateur

c †**1887** Dombrot-Le-

la Grande Catherine
ice

633.113 **Amon Théodore SIMON** °**1821** Dombrot-le-Sec †**1896** Dombrot-le-Sec 74 ans
1849 Dombrot-le-Sec X **Françoise Adèle MOITESSIER °1829** Dombrot-le-Sec †**1913** à
Dombrot-le-Sec84 ans

633.11
1861 à
-Bonfa

633.113.2 **Constant Emile SIMON °1855** Dombrot-le-Sec °**1932** Dombrot-le-Sec 77 ans,
1879 Remoncourt (88) X **Marie Louise BARTHÉLÉMY °1857** Remoncourt †**1931** Dombrot-le-Sec 74 ans

633.113.4 **Marie Ernestine SIMON °1861** Dombrot-le-Sec
1881 Dombrot-le-Sec X **Marie Emile MORLOT °1853** Dombrot-le-Sec

633.11
1888 D
†**1905**

ON °1880 Dombrot-le-Sec
Edmond BLEIN °1871 Dombrot-le-Sec

633.113.22 **Marie Cécile SIMON °1883** Dombrot-le-Sec † **1910** Dombrot-le-Sec
1909 Dombrot-le-Sec X **Marie Joseph Hippolyte HUSSON °1875** Jorxey (88)
†**1954** Dombrot-le-Sec 79 ans

633.113.23 **Marthe SIMON °1886** Dombrot-le-Sec
1907 Dombrot-le-Sec X **Paul Marie BRETEILLE**
°1882 Dombrot-le-Sec

633.113.44 **Marie Léon MORLOT °1896** Dombrot-le-Sec
†**1972** Dombrot 76 ans
1922 Dombrot-X **Marie Madeleine FRANÇOIS**
°**1902** Dombrot †**1990** Vittel 88 ans

le-Sec †**1986** 85 ans
888 Barville (88)

633.113.212 Pierre Léon BLEIN °**1902** Dombrot-le-Sec
†**1981** Dombrot-le-Sec, 78 ans

633.113.213 Hélèna Alphonsine BLEIN °**1904** à Dombrot-le-Sec †**2000** Golbey (88) 95 ans

633.113.214 **Paul Marie BLEIN °1909** Dombrot-le-Sec †**1988** La Grande-Verrière, Saône-et-Loire 78 ans

633.113.221 **Emile HUSSON °1910** Dombrot-le-Sec †**1984** Dombrot-le-Sec 74 ans
X **Simone Georges SALQUÈBRE °1911** Dombrot-le-Sec †**2000** Lamarche (88) 88 ans

rd Jean Farnand DELAUTIER
e avec **Roger VILLARD** DONT

lile MORANT

633.113.221.1 **Roger HUSSON**

633.113.221.2 **Claude Marie Joseph HUSSON °1934** Dombrot-le-Sec
†**2004** Lamarche 69 ans

633.113.22.13 **Gilles HUSSON** marié avec ? ? **DONT** deux enfants

633.113.221.4 **Lucette HUSSON**

661 **François PREVOT °1735** Nonville
662 **Jeanne Françoise PREVOT °1737** Nonville

663 **Philippe PREVOT** °av**1738**
1756 Nonville X **Jeanne LAMY** °av1738

664.1 **Marie PREVOT °1765** Nonville
664.2 **Philippe PREVOT °1767** Nonville

633.4 **Anne MAILLARD °1801** Serocourt, †**1875** Serocourt 74 ans
1824 Serocourt X **Louis Antoine PEGNY °1797** Marey (88)
†**1870** Marey 72 ans, charpentier, meunier

633.42 **Casimir PEGNY °1826** Marey †**1906** Serocourt 80 ans, fabricant d'huile
1870 Serocourt X **Appoline Euphrasie CHAUVIN °1830** Serocourt †**1905** Serocourt 74 ans
633.43 **Flavie PEGNY °1829** Marey †**1873** Nonville 44 ans, lingère
1858 Marey X **Victor Nicolas °1828** Nonville †**1900** Nonville 71 ans, vigneron

633.44 **Euphrasie PEGNY °1830** Marey †**1878** Tignécourt 47 ans
1859 Tignécourt X **Germain THOUVENOT °1830** Tignécourt
†**1902** Tignécourt 71 ans

4 **Aimé SIMON °1823** Dombrot-le-Sec †**1899** Dombrot-le-Sec 76 ans
Légéville-et-Bonfays (88X **Marie Thérèse DEROUX °1831** Légéville-et
ys, †**1899** Dombrot-le-Sec 67 ans

633.431.1 **Marie Augustine BRENOY °1904** Relanges †**1976** Nonville 71 ans
1925 Nonville X **Charles Léon TIEBAUT °1903** Nonville °**1982** Epinal 79 ans

633.441 **Marie Euphrasie THOUVENOT**
°**1859** Tignécourt †**1931** 72 ans
1884 Tignécourt X **Paul Lucien GARCIN**
°**1858** Isches (88) †ap 1931, menuisier

633.443 **Marguerite Adeline THOUVENOT °1863** Tignéco
court, à l'âge de 84 ans
1891 Tignécourt X **Armand Auguste HUGUES †1865** Seré
court, 86 ans, ébéniste

14.2 **Aline Marie SIMON °1865** Dombrot-le-Sec
ombrot-le-Sec X **Emile Nicolas BONTEMPS °1862** Dombrot-le-Sec
Vittel 43 ans

633.431.11 **Raymond Charles Léon TIEBAUT**
°**1926** Nonville †**1987** Nonville
marié avec

633.431.12 **Gilbert THIEBAUT**
°**1927** Nonville
633.431.13 **Marie Thérèse TIEBAUT**
°**1930** Nonville

633.441.1 **Louis Joseph André GARCIN °1887** Isches †**1972** Créteil (94) 85 ans, menuisier
1920 Isches X **Marthe Adèle PAGEAUT °1887** Lyon-IIème, †**1976** Tignieu-Jameyzieu (38) 89 ans
633.441.2 **Marguerite Antoinette GARCIN °1888** Isches, †ap1921, Sagefemme
633.441.4 **Marie Alida GARCIN** °1892 à Isches †**1945** Nomeny (54) 53 ans
633.441.6 **Marie Paule Camille GARCIN °1902** Isches †**1986** Peymeinade (06) 83 ans
1929 Isches X **Jean Regis BRETON**

633.114.21 **Marie Hélène BONTEMPS °1889** Dombrot †**1962** Mirecourt 72 ans
1919 à Dombrot-le-Sec X **Charles André LAMBLIN °1891** Dombrot-le-Sec
633.114.22 **André Charles Ernest BONTEMPS °1891** Dombrot-le-Sec
1923 Flers-en-Escrebieux (88) X **Léontine Marie DHAINAUT**
633.114.23 **Marc Jules Charles BONTEMPS** 1893-1894 Dombrot-le-Sec 13 mois
633.114.24 **Marc Paul BONTEMPS °1895** Dombrot-le-†**1915** Neuville-Saint-Vaast, Pas-de-Calais 20 ans, Soldat de 2ème classe au 37ème régiment d'infanterie, **Mort pour le France 1914-1918**
633.114.25 **Marie Claire Aline Emilienne BONTEMPS °1898** Dombrot-le-Sec
1920 Dombrot-le-Sec X **Amédée Raoul LETAILLEUR °1895 †1965** à Cannes (88) à l'âge de 70 ans

633.431.111 **Gérard THIEBAUT** célibataire, cultivateur Nonville
633.431.112 **Chantal THIEBAUT**
633.431.113 **Martine THIEBAUT** épouse d'Yves
633.431.114 **Valérie THIEBAUT** épouse d'Augustin

633.443.1 **Louis Albert HUGUES °1892** Serécourt †**1980** Serécourt 88 ans, ébéniste
1927 Paris-XVIII X **Eugénie MAUPIED °1899** Verdun-sur-le-Doubs (71) †**1971** Serécourt 72 ans.
633.443.3 **Germaine Marie HUGUES** née le 25 février **1898** à Serécourt, †ap1936
633.443.4 **Pauline Marie HUGUES °1902** Serécourt †**1986** Lamarche (88) 84 ans
1926 Serécourt X **Louis Henri Albert PETIT °1899** Mont-lès-Lamarche, †**1948** Lamarche 48 ans, cultivat

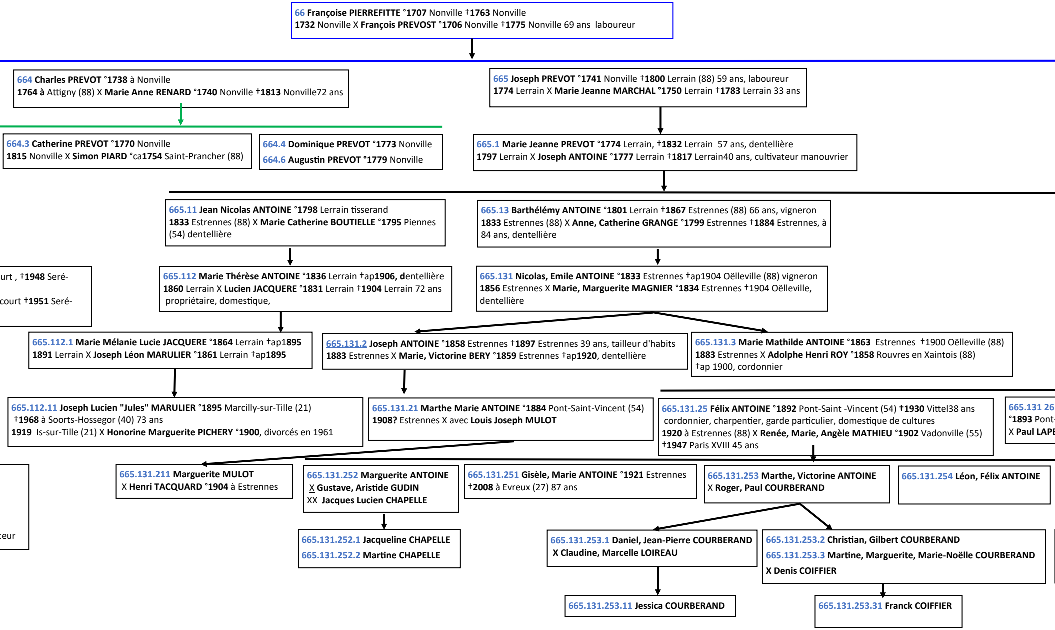

66 **Françoise PIERREFITTE °1707** Nonville **†1763** Nonville
1732 Nonville X **François PREVOST °1706** Nonville **†1775** Nonville 69 ans laboureur

664 **Charles PREVOT °1738** à Nonville
1764 à Attigny (88) X **Marie Anne RENARD °1740** Nonville **†1813** Nonville72 ans

665 **Joseph PREVOT °1741** Nonville **†1800** Lerrain (88) 59 ans, laboureur
1774 Lerrain X **Marie Jeanne MARCHAL °1750** Lerrain **†1783** Lerrain 33 ans

664.3 **Catherine PREVOT °1770** Nonville
1815 Nonville X **Simon PIARD** °ca**1754** Saint-Prancher (88)

664.4 **Dominique PREVOT °1773** Nonville
664.6 **Augustin PREVOT °1779** Nonville

665.1 **Marie Jeanne PREVOT °1774** Lerrain, **†1832** Lerrain 57 ans, dentellière
1797 Lerrain X **Joseph ANTOINE °1777** Lerrain **†1817** Lerrain40 ans, cultivateur manouvrier

665.11 **Jean Nicolas ANTOINE °1798** Lerrain tisserand
1833 Estrennes (88) X **Marie Catherine BOUTIELLE °1795** Piennes (54) dentellière

665.13 **Barthélémy ANTOINE °1801** Lerrain **†1867** Estrennes (88) 66 ans, vigneron
1833 Estrennes (88) X **Anne, Catherine GRANGE °1799** Estrennes **†1884** Estrennes, à 84 ans, dentellière

urt , **†1948** Seré-
court **†1951** Seré-

665.112 **Marie Thérèse ANTOINE °1836** Lerrain †ap**1906, d**entellière
1860 Lerrain X **Lucien JACQUERE °1831** Lerrain **†1904** Lerrain 72 ans
propriétaire, domestique,

665.131 **Nicolas, Emile ANTOINE °1833** Estrennes †ap1904 Oëlleville (88) vigneron
1856 Estrennes X **Marie, Marguerite MAGNIER °1834** Estrennes †1904 Oëlleville, dentellière

665.112.1 **Marie Mélanie Lucie JACQUERE °1864** Lerrain †ap1**895**
1891 Lerrain X **Joseph Léon MARULIER °1861** Lerrain †ap**1895**

665.131.2 **Joseph ANTOINE °1858** Estrennes **†1897** Estrennes 39 ans, tailleur d'habits
1883 Estrennes X **Marie, Victorine BERY °1859** Estrennes †ap**1920**, dentellière

665.131.3 **Marie Mathilde ANTOINE °1863** Estrennes †1900 Oëlleville (88)
1883 Estrennes X **Adolphe Henri ROY °1858** Rouvres en Xaintois (88)
†ap 1900, cordonnier

665.112.11 **Joseph Lucien "Jules" MARULIER °1895** Marcilly-sur-Tille (21)
†1968 à Soorts-Hossegor (40) 73 ans
1919 Is-sur-Tille (21) X **Honorine Marguerite PICHERY °1900**, divorcés en 1961

665.131.21 **Marthe Marie ANTOINE °1884** Pont-Saint-Vincent (54)
1908? Estrennes X **avec Louis Joseph MULOT**

665.131.25 **Félix ANTOINE °1892** Pont-Saint -Vincent (54) **†1930** Vittel38 ans
cordonnier, charpentier, garde particulier, domestique de cultures
1920 à Estrennes (88) X **Renée, Marie, Angèle MATHIEU °1902** Vadonville (55)
†1947 Paris XVIII 45 ans

665.131 26
°1893 Pont
X **Paul LAPE**

eur

665.131.211 **Marguerite MULOT**
X **Henri TACQUARD °1904** à Estrennes

665.131.252 **Marguerite ANTOINE**
X **Gustave, Aristide GUDIN**
XX **Jacques Lucien CHAPELLE**

665.131.251 **Gisèle, Marie ANTOINE °1921** Estrennes
†2008 à Evreux (27) 87 ans

665.131.253 **Marthe, Victorine ANTOINE**
X **Roger, Paul COURBERAND**

665.131.254 **Léon, Félix ANTOINE**

665.131.252.1 **Jacqueline CHAPELLE**
665.131.252.2 **Martine CHAPELLE**

665.131.253.1 **Daniel, Jean-Pierre COURBERAND**
X Claudine, Marcelle LOIREAU

665.131.253.2 **Christian, Gilbert COURBERAND**
665.131.253.3 **Martine, Marguerite, Marie-Noëlle COURBERAND**
X Denis COIFFIER

665.131.253.11 **Jessica COURBERAND**

665.131.253.31 **Franck COIFFIER**

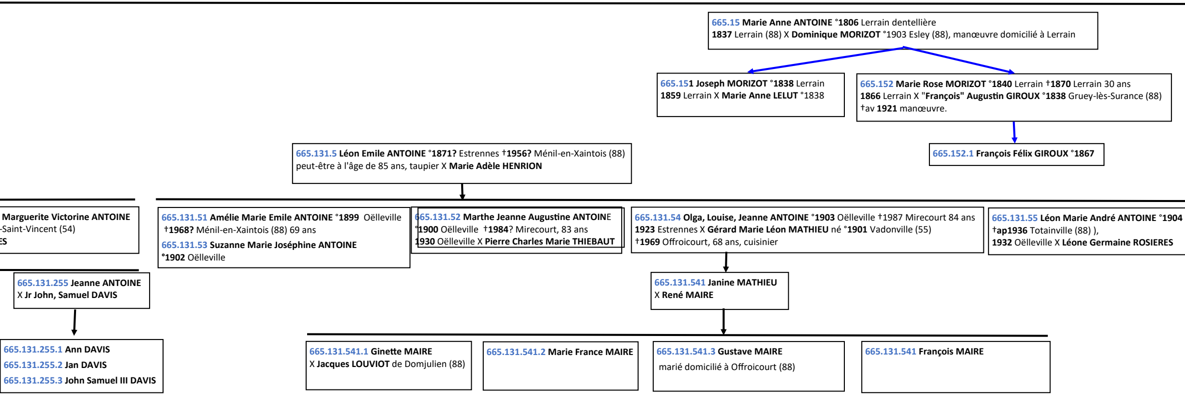

665.15 **Marie Anne ANTOINE °1806** Lerrain dentellière
1837 Lerrain (88) X **Dominique MORIZOT** °1903 Esley (88), manœuvre domicilié à Lerrain

665.151 **Joseph MORIZOT °1838** Lerrain
1859 Lerrain X **Marie Anne LELUT** °1838

665.152 **Marie Rose MORIZOT °1840** Lerrain †**1870** Lerrain 30 ans
1866 Lerrain X **"François" Augustin GIROUX °1838** Gruey-lès-Surance (88)
†av **1921** manœuvre.

665.152.1 **François Félix GIROUX °1867**

665.131.5 **Léon Emile ANTOINE °1871?** Estrennes †**1956?** Ménil-en-Xaintois (88)
peut-être à l'âge de 85 ans, taupier X **Marie Adèle HENRION**

Marguerite Victorine ANTOINE
-Saint-Vincent (54)
ES

665.131.51 **Amélie Marie Emile ANTOINE °1899** Oëlleville
†**1968?** Ménil-en-Xaintois (88) 69 ans

665.131.53 **Suzanne Marie Joséphine ANTOINE**
°1902 Oëlleville

665.131.52 **Marthe Jeanne Augustine ANTOINE**
°1900 Oëlleville †**1984**? Mirecourt, 83 ans
1930 Oëlleville X **Pierre Charles Marie THIEBAUT**

665.131.54 **Olga, Louise, Jeanne ANTOINE °1903** Oëlleville †1987 Mirecourt 84 ans
1923 Estrennes X **Gérard Marie Léon MATHIEU** né **°1901** Vadonville (55)
†**1969** Offroicourt, 68 ans, cuisinier

665.131.55 **Léon Marie André ANTOINE °1904**
†**ap1936** Totainville (88)),
1932 Oëlleville X **Léone Germaine ROSIERES**

665.131.255 **Jeanne ANTOINE**
X **Jr John, Samuel DAVIS**

665.131.541 **Janine MATHIEU**
X **René MAIRE**

665.131.255.1 **Ann DAVIS**
665.131.255.2 **Jan DAVIS**
665.131.255.3 **John Samuel III DAVIS**

665.131.541.1 **Ginette MAIRE**
X **Jacques LOUVIOT** de Domjulien (88)

665.131.541.2 **Marie France MAIRE**

665.131.541.3 **Gustave MAIRE**
marié domicilié à Offroicourt (88)

665.131.541 **François MAIRE**

az

666 **Jean Philippe PREVOT °1745** Nonville

665.17 **Marie Mélanie ANTOINE °1811** Lerrain **†1845** Lerrain 30 ans
1841 Lerrain X **Basile PARTOUT °1815** Lerrain, manœuvre

665.19 **Rose ANTOINE °1815** Lerrain **†1851** Lerrain 35 ans
1849 Lerrain X **Jean Baptiste FOURGEROLLE °1808** Lerrain
charpentier à Lerrain, manœuvre à Hautmougey

665.171 **Pierre Fourier PARTOUT °1841** Lerrain **†1875** Lerrain 34 ans
°1866 à Escles (88) X **Justine PEINTRE °1846** Escles †ap1906, dentelière

665.172 **Marie Agathe PARTOUT °1842** Lerrain, dentelière
1869 Lerrain X **Marie "Joseph" BLOT °1843** Pierrefitte (88)
†ap**1876** manœuvre

665.173 **Nicolas "Auguste" PARTOUT °1845** Lerrain †ap**1906**, **Maire**, cultivateur tailleur de pierres
1876 à Lerrain, avec sa **belle-sœur veuve Justine PEINTRE °1846** Escles, †ap **1906**, dentelière

665.171.1 **Marie Auguste Nicolas PARTOUT °1867** Lerrain †ap1895, plâtrier

665.173.1 **"Charles" Joseph PARTOUT °1877** Lerrain, ouvrier agricole, cultivateur
1905 Lerrain X **Marie "Emma" MAIRE °1885** **Jésonville** (88) †ap**1936**

Oëlleville

665.171.1. **"Justine" Marie Anne PARTOUT °1895** Villerupt (54) †ap**1906**

665.173.11 **Curé PARTOUT**
Résidant 2aire à Lerrain

667 **Augustin François PREVOTS °1748** Nonville **°1827** Pont-sur-Madon (88) 78 ans, vigneron **1781** Vomécourt-sur-Madon X **Marie Anne DEMONTÉ °1759** Pont-sur-Madon **†1830** à Pont-sur-Madon, à l'âge de 70 ans

667.1 **Marie Thérèse PREVOST °1798** Pont-sur-Madon **†1826** Grimonviller (54) 27 ans **1822** Pont-sur-Madon X **Jean Baptiste VAUTRIN °1795** Grimonviller **†1852** Grimonviller 56 ans, tourneur

667.11 **Jean Joseph VAUTRIN °1823** Grimonviller **†1908** Vandeléville 84 ans **1853** Pleuvezain (88) X **Marie Honorine BEGIN °1820** Maconcourt (88) **†1897** Grimonviller 77 ans

667.112 **Victor Théophile VAUTRIN °1855** Grimonviller **†1941** Frouard (54) l'âge de 85 ans marié **1888** Fléville-devant-Nancy (54) X **Marie Thérèse ORNY ° 1863** Fléville-devant-Nancy, **†1935** Frouard 72 ans

667.112.1 **Albert VAUTRIN °1890** Ludres (54) **†1963** Frouard73 ans **1926** Frouard X **Marie Gratienne JACQUES °1896** Frouard **†1983** Frouard 86 ans

667.112.2 **Charles Henri VAUTRIN °1894** Ludres, Mort pour la France **†1915** Neuville-Saint-Vaast (62) à l'âge de 21 ans.

667.112.3 **Marie-Marguerite VAUTRIN °1895** Frouard **†1965** Nancy 69 ans **1925** Frouard X **Charles Joseph LAURENT °1894** Fléville-devant-Nancy (54) **†1940** Nancy 45 ans ; **DONT** trois enfants.

667.112.4 **Jules Lucien VAUTRIN °1899** Frouard **†1965** Heillecourt (54) 66 ans marié avec x x ; **DONT** deux enfants

667.113-**Henri Jules VAUTRIN °1859** Grimonviller **†1902** Vittel 43 ans maréchal-ferrant **1887** à Courcelles X **Marie Sophie Helene LALLEMENT °1864** Courcelles

667.113.1 **Marie Louise VAUTRIN °1893** Vittel **†1972** Foug (54) 78 ans **1913** Vittel X **Joseph Emile THIRIET °1887** Dogneville (88) **†1939** Foug 52 ans, cafetier

667.113.11 **Gilberte Albertine Amelie THIRIET °1917** Ludres (54) **†2011** Vandoeuvre les Nancy(54) 93 ans, couturi **1947** Blénod les Toul (54) X **Pierre Jean DESAUTE °1914** à Villeneuve-Rennevillle Chevigny (51) **†1988** Dommartin Toul(54) 73 ans, Employé éducation nationale

667.113.111-**Lionel Henri Leon Antoine DESAUTE °1948** Blénod les Toul, Âge : 73 ans en 2021.

667.113.112 **Evelyne Jeannine Joelle DESAUTE °1950** Toul, Âge : 71 ans en 2021

667.113.113 **Marlène Elizabeth Marie Louise DESAUTE °1952** Toul (54), Âge : 69 ans, E **1972** Nancy X **Patrice GUYOT °1950** Nancy, Âge : 71 ans, agent technique informatique

667.113.113.1 **Alexandre Lionel Patrice GUYOT °1972** Nancy Âge : 49 ans, chauffeur poids lourds **2003** Essey les Nancy X **Ludivine PRUNEAU °1977** àNancy, Âge : 44 ans

667.113.113.2-**Magalie GUYOT °1977** Nancy X **Stéphane CHIPOT †1971** Nancy

667.113.113.11-**Justin GUYOT** °2004 Nancy

667.113.113.12 **Josselin GUYOT** °2008

667.113.113.21 **Léane CHIPOT °2002** Nancy

ière
les

mployée au ministère de la Défense

667.113.113.3 **Romuald GUYOT** °**1985** Nancy
Âge : 36 ans, **menuisier**

az