Arbre réalisé par Daniel AUDINOT
88260 JESONVILLE
Tel 06 19 69 37 31
audinot.daniel@wanadoo.fr

236 **Joseph PREVOT** °**1748** Dombasle-devant-Darney †**1809** Pierrefitte (88) 61 ans, fendeur de bois (meirinier)
1777 Pierrefitte (88) X **Marie Madeleine DIDIER** ,°**1756** Pierrefitte (88), †**1828** Pierrefitte 72 ans

236.1 **Jean Joseph PREVOT** °**1782** Pierrefitte †**1843** Pierrefitte 61 ans, journalier, manœuvre
1805 Pierrefitte X **Marie Catherine PERRIN** °**1783** Pierrefitte †**1860** Pierrefitte 77 ans, dentelière

236.11 **Désiré PREVOT** °**1805** Pierrefitte (88) †**1887** Sans Vallois (88) 82 ans manœuvre
1831 à Sans Vallois (88) X **Marguerite RICHARD** °**1806** Charmois-L'Orgueilleux (88) †**1871** Sans Vallois 65 ans couturière

236.111 **Frédérine PREVOT** °**1831** Sans Vallois (88) †**1915** Sans Vallois (88) 83 ans, dentelière
dont enfants naturels

236.111.2 **Marie Eugénie PREVOT** °**1875** Sans Vallois (88) †**1949** Chantraine (88) 74 ans, dentelière
1895 Sans Vallois (88) X **Charles Auguste LAURENT** °**1866** Frénois (88) †**1932** Épina l66 ans, manœuvre

236.111.23 **Paul Désiré LAURENT** °**1901** Sans Vallois (88) †**1975** Golbey (88) 73 ans conducteur d'auto
1921 Chantraine (88) X **Marie Louise GABRION** °**1902** Bains-les-Bains (88) †**1972** Chantraine 69 ans

236.111.231 **Simone LAURENT** °**1922** Bains les Bains (88) †**1994** Epinal 71 ans

236.111.231.1 **Marie-Christine LAURENT** enfant naturel
X Bernard Daniel Christian MALO

236.111.231.11 **Grégory MALO** X **Sandra** ? **dont** Maxence MALO et Victoric MALO

236.111.231.12 **Stéphane MALO**

236.111.231.13 **Romuald MALO** X **Magali BAL-SOULLIER** **dont** Marine MALO, Romain MALO et Méline MALO

236.126.11 **Marie Eugenie "Mathilde" MARTIN** °**1885** Ville-sur-Illon †**1964** Paris14e 79 ans
1910 Ville-sur-Illon (88) X **Auguste Henri VAUBOURG** °**1887** Lerrain (88) †**1950** Paris 15éme, 62 ans

236.126.111 **Paul Charles VAUBOURG** °**1909** Ville-sur-Illon †**1996** Paris de 86 ans
1932, Paris6e X **Marthe Eugenie MACÉ** °**1911** Paris 6e †**1999** Paris 14e 88 ans

236.126.111.1 **Jacques Henri VAUBOURG X Yvonne Renée NICOLAS** dont **Denise VAUBOURG** X **Janique SCHUFT et Monique VAUBOURG** X **Michel ORAIN**

236.126.111.3 **Jean Paul VAUBOURG** X ? ? dont **Olivier VAUBOURG**

236.126.111.4 **Nicole VAUBOURG X CORDIER** dont **Nathalie CORDIER**

236.126.111.5 **Danièle VAUBOURG** X **Dominique RAMAUX** dont **Stéphanie RAMAUX**

236.126.121.11

236.126.121.12

236.126.121.13

1 Marguerite PREVOT °**1676** †**1736** Dombasle devant Darney 60 ans
1704 Gelvécourt et Adompt (88) X **Claude FRANQUIN °1677** Légéville-et-Bonfays (88)
†**1757** Dombasle-devant-Darney 79 ans

2 **Franç**
1701 Do

23 **Je**
1728
1742
1756

232 **Cha**
1753 Do

232.4 **André PR**
1793 Dombasle

236.12 Marie Madeleine PREVOT °**1810** Pierrefitte (88) †**1874** Ville-sur-Illon 64 ans, dentelière
1833 Pierrefitte X **Jean Joseph NOEL °1813** Pierrefitte †**1863** Ville-sur-Illon 50 ans, manœuvre

232.41 **Jean-Ch**
1820 Dombasle

236.126 **Marie Clotilde NOEL °1844** Pierrefitte, †**1908** Ville-sur-Illon (88) 63 ans, dentellière
1861 Ville-sur-Illon X **Constant MARTIN °1839** Ville-sur-Illon †**1918** Ville-sur-Illon 79 ans, manœuvre, journalier

232.41
1850 I

236.126.1 **Paul Alphonse MARTIN °1863** Ville-sur-Illon †**1899** Ville-sur-Illon 35 ans, manœuvre, chauffeur ouvrier d'usine
1885 Ville-sur-Illon X **Marie "Eugenie" DROUOT °1858** La Haye (88) † **1935** à Ville-sur-Illon 76 ans, ménagère,

232.411.
1874 Vic
1875 XX

236.126.12 **Marie "Rose" MARTIN °1891** Chavelot (88) †**1962** Ville-sur-Illon 70 ans, dentellière lunévilleuse perleuse
1917 Ville-sur-Illon X **Paul Joseph GERARD °1890** Ville-sur-Illon †**1933** Ville-sur-Illon 42 ans, manœuvre, chartier brasseur,
XX Joseph OLIVIER °1889 Saint-Nabord (88) pensionnaire charpentier

236.126.121 **Marcel Paul Louis GERARD °1918** Ville-sur-Illon, †**1967** Mirecourt 48 ans, jardinier
1937 Dommartin-aux-Bois **(88) X Adelaïde "Louise" KLEIN °1921** Avricourt (57) **†2020 99 ans,** lunévilleuse,

236.126.122 **Stéphane "Henri" GERARD °1923** Ville-sur-Illon (88) †**2014** hospice de Mattaincourt (88) 90 ans, manœuvre en brasserie Ville sur Illon, ouvrier à la M. V.M. Mirecourt

232.41
1924 I

236.126.121.1 **Claude GERARD** X **Roberte Edmonde Pierrette REMY**

236.126.121.2 **Raymonde GERARD**
X **Germain Loulou CADORÉ**

236.126.121.3 **Nicole GERARD**
X **Robert HAZOTTE**

232.411.141.1 **Maurice DENISOT**
X **Josette, Marguerite RICORDI**

Laurent GERARD X **Sylvie OSSEMON** **dont** Julien GERARD et Jordan GERARD
Philippe GERARD S **Myriam BLAISE** **dont** Melissa GERARD, Morgan GERARD et Margot GERARD
Thierry GERARD X **Nathalie BIQUET** **dont** Aurèlie , Christopher et Priscilia GERARD

236.126.121.21 **Didier CADORÉ**

236.126.121.31 **Catherine HAZOTTE**
X **Aldo BRONSARD**, divorcés
XX **Fred WAMBST**

232.411.141.11 **Patricia, Jacqueline, Louise DENISOT**
X **Roger, Ildebert SONNATI**

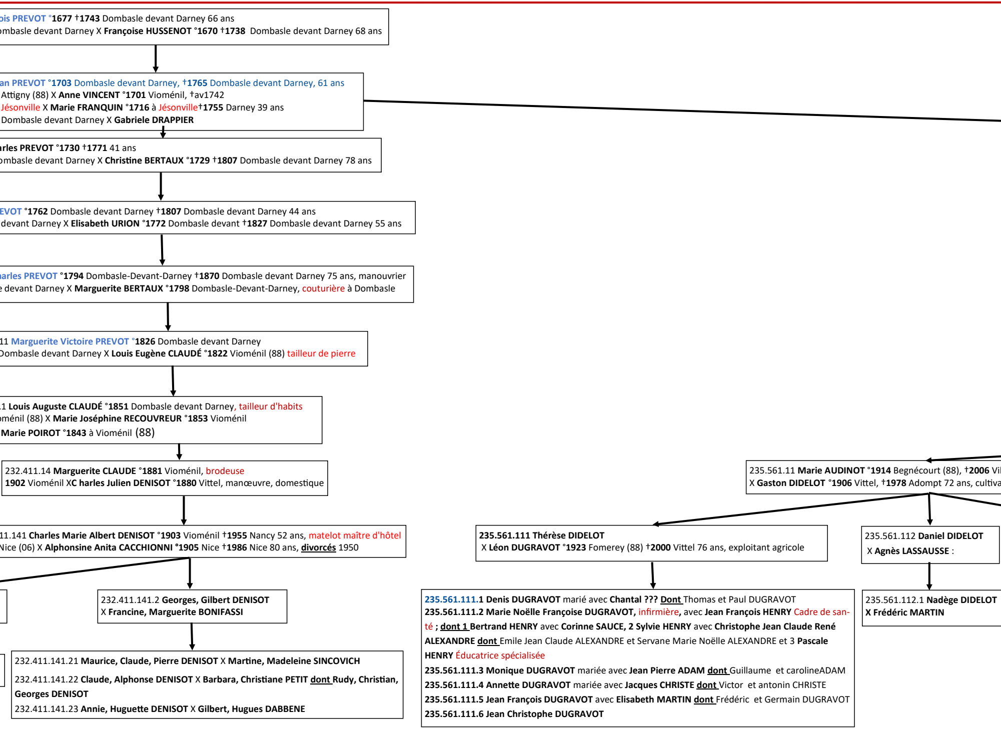

ois PREVOT °**1677** †**1743** Dombasle devant Darney 66 ans
ombasle devant Darney X **Françoise HUSSENOT °1670** †**1738** Dombasle devant Darney 68 ans

an PREVOT °**1703** Dombasle devant Darney, †**1765** Dombasle devant Darney, 61 ans
Attigny (88) X **Anne VINCENT °1701** Vioménil, †av1742
Jésonville X **Marie FRANQUIN °1716** à Jésonville†**1755** Darney 39 ans
Dombasle devant Darney X **Gabriele DRAPPIER**

arles PREVOT °1730 †**1771** 41 ans
ombasle devant Darney X **Christine BERTAUX °1729** †**1807** Dombasle devant Darney 78 ans

EVOT °**1762** Dombasle devant Darney †**1807** Dombasle devant Darney 44 ans
devant Darney X **Elisabeth URION °1772** Dombasle devant †**1827** Dombasle devant Darney 55 ans

arles PREVOT °**1794** Dombasle-Devant-Darney †**1870** Dombasle devant Darney 75 ans, manouvrier
e devant Darney X **Marguerite BERTAUX °1798** Dombasle-Devant-Darney, couturière à Dombasle

11 **Marguerite Victoire PREVOT °1826** Dombasle devant Darney
Dombasle devant Darney X **Louis Eugène CLAUDÉ °1822** Vioménil (88) tailleur de pierre

1 **Louis Auguste CLAUDÉ °1851** Dombasle devant Darney, tailleur d'habits
oménil (88) X **Marie Joséphine RECOUVREUR °1853** Vioménil
Marie POIROT °1843 à Vioménil (88)

232.411.14 **Marguerite CLAUDE °1881** Vioménil, brodeuse
1902 Vioménil X**C harles Julien DENISOT °1880** Vittel, manœuvre, domestique

11.141 **Charles Marie Albert DENISOT °1903** Vioménil †**1955** Nancy 52 ans, matelot maître d'hôtel
Nice (06) X **Alphonsine Anita CACCHIONNI °1905** Nice †**1986** Nice 80 ans, **divorcés** 1950

232.411.141.2 **Georges, Gilbert DENISOT**
X **Francine, Marguerite BONIFASSI**

232.411.141.21 **Maurice, Claude, Pierre DENISOT** X **Martine, Madeleine SINCOVICH**

232.411.141.22 **Claude, Alphonse DENISOT** X **Barbara, Christiane PETIT** **dont** **Rudy, Christian, Georges DENISOT**

232.411.141.23 **Annie, Huguette DENISOT** X **Gilbert, Hugues DABBENE**

235.561.11 **Marie AUDINOT °1914** Begnécourt (88), †**2006** Vi
X **Gaston DIDELOT °1906** Vittel, †**1978** Adompt 72 ans, cultiva

235.561.111 Thérèse DIDELOT
X **Léon DUGRAVOT °1923** Fomerey (88) †**2000** Vittel 76 ans, exploitant agricole

235.561.112 **Daniel DIDELOT**
X **Agnès LASSAUSSE** :

235.561.111.1 Denis DUGRAVOT marié avec **Chantal ???** **Dont** Thomas et Paul DUGRAVOT
235.561.111.2 Marie Noëlle Françoise DUGRAVOT, infirmière, avec **Jean François HENRY** Cadre de santé **;** **dont 1** **Bertrand HENRY** avec **Corinne SAUCE, 2 Sylvie HENRY** avec **Christophe Jean Claude René ALEXANDRE** **dont** Emile Jean Claude ALEXANDRE et Servane Marie Noëlle ALEXANDRE et 3 **Pascale HENRY** Éducatrice spécialisée
235.561.111.3 Monique DUGRAVOT mariée avec **Jean Pierre ADAM** **dont** Guillaume et carolineADAM
235.561.111.4 Annette DUGRAVOT mariée avec **Jacques CHRISTE** **dont** Victor et antonin CHRISTE
235.561.111.5 Jean François DUGRAVOT avec **Elisabeth MARTIN** **dont** Frédéric et Germain DUGRAVOT
235.561.111.6 Jean Christophe DUGRAVOT

235.561.112.1 **Nadège DIDELOT**
X Frédéric MARTIN

235 **Jean-Baptiste PREVOT** °**1746** †**1820** Pierrefitte (88) 74 ans
1770 Pierrefitte (88) X **Agnès BOISSET** °**1746** †**1800** Pierrefitte 54 ans

335 **Jea**
1766 D

235.5 **Félicien PREVOT** °**1804** Pierrefitte (88) †**1871** Légéville et Bonfays (88) 66 ans
1829 Légéville-et-Bonfays X **Marie-Anne PERILLOUX** °**1809** Légéville-et-Bonfays †**1901** Begnécourt (88) 91 ans, dentellière

335.1
1792
1823
1834

235.56 **Félix Victor PREVOT** né le 22 juillet **1843** à Légéville-et-Bonfays (88) menuisier
1872 Begnécourt (88) X **Marie Joséphine CONOT** °**1848** à Begnécourt

335.11 **An**
1831 Dom

235.561 **Victor Élisé PREVOT** °**1865** Begnécourt (88) menuisier à Begnécourt
1890 Begnécourt (88) X **Marie Eloïse LEMOINE** °**1872** Ruelle Pelée N°5 à Paris-XIème, †**1961** 89 ans, couturière

335.
1856

235.561.1 **Germaine PREVOT** °**1894** Begnécourt (88) †**1980** Begnécourt 85 ans
X **Gustave AUDINOT** °**1882** Racécourt (88), †**1968** à Begnécourt, cultivateur à Begnécourt maréchal-ferrant
Voir Généalogie des AUDINOT **même origine que les AUDINOT, de Jésonville, Dompaire, Domjulien, Gironcourt**

235.561.2 **René Victor Ernest PREVOT** °**1895** Begnécourt †**1953** à Begnécourt57 ans
1920 Begnécourt (88) X **Madeleine Ernestine DAVILLERS** °**1900** Ville-sur-Illon (88)

335.1
1880

lle-sur-Illon (88) 91 ans
teur à Adompt

235.561.12 **Jeanne AUDINOT** °**1917** † **1993**, 76 ans
1937 X **André DIDELOT** °**1914** †**1987** Begnécourt 73 ans

235.561.21 **Robert (dit "Loulou") PREVOT** °**1926** †**2012** Mulhouse (68) 86 ans
ca**1950** X **Suzanne DEBLAYE** °ca**1931**

335
190
-et

235.561.113 **Michel DIDELOT** °**1952** Adompt †**2016** à Nancy 64 ans
)(**Lucette BARTHELEMY**
2015 Nancy X **Evelyne AIGLE** ° **1950** Commercy (55) Meuse, Cadre hospitalier

235.561.121 **Josette DIDELOT**

235.561.122 **Jeanne Marie DIDELOT** X **Georges CLAUDE** °**1930** Frenois
†**2008** à 78 ans, agriculteur à Frenois (88

235.561.211 **Denis PREVOT**

235.561.212 **Marie Madeleine PREVOT**

235.561.213 **Jean PREVOT**

235.561.214 **Didier PREVOT**

335.111.111 **Alice**
1927 Aillevillers (7
Voir généalogie de

235.561.113.1 **Amandine DIDELOT**
X Jean Paul SIMON

235.561.122.1 **Pascal CLAUDE** agriculteur à Frenois (88)
X CHERPITEL de Bouzemont (88)

235.561.113.11 **Camille Michel André SIMON**
235.561.113.12 **Marius Jules Rémy SIMON**

aze

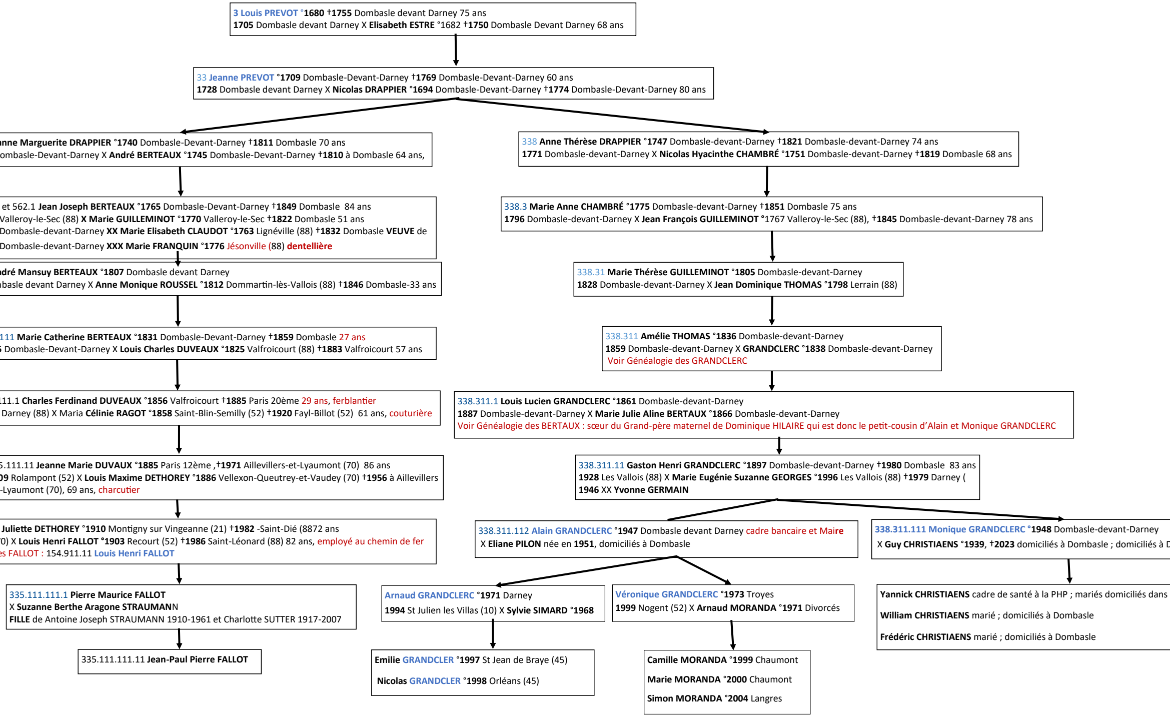

3 Louis PREVOT °**1680** †**1755** Dombasle devant Darney 75 ans
1705 Dombasle devant Darney X **Elisabeth ESTRE** °1682 †**1750** Dombasle Devant Darney 68 ans

33 **Jeanne PREVOT** °**1709** Dombasle-Devant-Darney †**1769** Dombasle-Devant-Darney 60 ans
1728 Dombasle devant Darney X **Nicolas DRAPPIER** °**1694** Dombasle-Devant-Darney †**1774** Dombasle-Devant-Darney 80 ans

nne Marguerite DRAPPIER °**1740** Dombasle-Devant-Darney †**1811** Dombasle 70 ans
ombasle-Devant-Darney X **André BERTEAUX** °**1745** Dombasle-Devant-Darney †**1810** à Dombasle 64 ans,

et 562.1 **Jean Joseph BERTEAUX** °**1765** Dombasle-Devant-Darney †**1849** Dombasle 84 ans
Valleroy-le-Sec (88) **X Marie GUILLEMINOT** °**1770** Valleroy-le-Sec †**1822** Dombasle 51 ans
Dombasle-devant-Darney **XX Marie Elisabeth CLAUDOT** °**1763** Lignéville (88) †**1832** Dombasle **VEUVE** de
Dombasle-devant-Darney **XXX Marie FRANQUIN** °**1776** Jésonville (88) **dentellière**

dré Mansuy BERTEAUX °**1807** Dombasle devant Darney
basle devant Darney X **Anne Monique ROUSSEL** °**1812** Dommartin-lès-Vallois (88) †**1846** Dombasle-33 ans

111 **Marie Catherine BERTEAUX** °**1831** Dombasle-Devant-Darney †**1859** Dombasle 27 ans
5 Dombasle-Devant-Darney X **Louis Charles DUVEAUX** °**1825** Valfroicourt (88) †**1883** Valfroicourt 57 ans

11.1 **Charles Ferdinand DUVEAUX** °**1856** Valfroicourt †**1885** Paris 20ème 29 ans, ferblantier
Darney (88) X Maria **Célinie RAGOT** °**1858** Saint-Blin-Semilly (52) †**1920** Fayl-Billot (52) 61 ans, couturière

5.111.11 **Jeanne Marie DUVAUX** °**1885** Paris 12ème ,†**1971** Aillevillers-et-Lyaumont (70) 86 ans
09 Rolampont (52) X **Louis Maxime DETHOREY** °**1886** Vellexon-Queutrey-et-Vaudey (70) †**1956** à Aillevillers
-Lyaumont (70), 69 ans, charcutier

Juliette DETHOREY °**1910** Montigny sur Vingeanne (21) †**1982** -Saint-Dié (8872 ans
0) X **Louis Henri FALLOT °1903** Recourt (52) †**1986** Saint-Léonard (88) 82 ans, employé au chemin de fer
es FALLOT : 154.911.11 Louis Henri FALLOT

335.111.111.1 **Pierre Maurice FALLOT**
X **Suzanne Berthe Aragone STRAUMAN**N
FILLE de Antoine Joseph STRAUMANN 1910-1961 et Charlotte SUTTER 1917-2007

335.111.111.11 **Jean-Paul Pierre FALLOT**

338 **Anne Thérèse DRAPPIER** °**1747** Dombasle-devant-Darney †**1821** Dombasle-devant-Darney 74 ans
1771 Dombasle-devant-Darney X **Nicolas Hyacinthe CHAMBRÉ** °**1751** Dombasle-devant-Darney †**1819** Dombasle 68 ans

338.3 **Marie Anne CHAMBRÉ** °**1775** Dombasle-devant-Darney †**1851** Dombasle 75 ans
1796 Dombasle-devant-Darney X **Jean François GUILLEMINOT** °1767 Valleroy-le-Sec (88), †**1845** Dombasle-devant-Darney 78 ans

338.31 **Marie Thérèse GUILLEMINOT** °**1805** Dombasle-devant-Darney
1828 Dombasle-devant-Darney X **Jean Dominique THOMAS** °**1798** Lerrain (88)

338.311 **Amélie THOMAS** °**1836** Dombasle-devant-Darney
1859 Dombasle-devant-Darney X **GRANDCLERC** °**1838** Dombasle-devant-Darney
Voir Généalogie des GRANDCLERC

338.311.1 **Louis Lucien GRANDCLERC** °**1861** Dombasle-devant-Darney
1887 Dombasle-devant-Darney X **Marie Julie Aline BERTAUX** °**1866** Dombasle-devant-Darney
Voir Généalogie des BERTAUX : sœur du Grand-père maternel de Dominique HILAIRE qui est donc le petit-cousin d'Alain et Monique GRANDCLERC

338.311.11 **Gaston Henri GRANDCLERC** °**1897** Dombasle-devant-Darney †**1980** Dombasle 83 ans
1928 Les Vallois (88) X **Marie Eugénie Suzanne GEORGES** °**1996** Les Vallois (88) †**1979** Darney (
1946 XX **Yvonne GERMAIN**

338.311.112 **Alain GRANDCLERC** °**1947** Dombasle devant Darney cadre bancaire et Maire
X **Eliane PILON** née en **1951**, domiciliés à Dombasle

Arnaud GRANDCLERC °**1971** Darney
1994 St Julien les Villas (10) X **Sylvie SIMARD** °**1968**

Emilie GRANDCLER °**1997** St Jean de Braye (45)

Nicolas GRANDCLER °**1998** Orléans (45)

Véronique GRANDCLERC °**1973** Troyes
1999 Nogent (52) X **Arnaud MORANDA** °**1971** Divorcés

Camille MORANDA °**1999** Chaumont

Marie MORANDA °**2000** Chaumont

Simon MORANDA °**2004** Langres

338.311.111 **Monique GRANDCLERC** °**1948** Dombasle-devant-Darney
X **Guy CHRISTIAENS** °**1939**, †**2023** domiciliés à Dombasle ; domiciliés à D

Yannick CHRISTIAENS cadre de santé à la PHP ; mariés domiciliés dans

William CHRISTIAENS marié ; domiciliés à Dombasle

Frédéric CHRISTIAENS marié ; domiciliés à Dombasle

427 Jean Joseph PRÉVOT °**1751** Dombasle devant Darney
1772 Pierrefitte (88) X **Catherine VIRTEL °1743**

427.1 Joseph PRÉVOT né entre 1766 et 1790 à Pierrefitte (88) †**1839** Ville sur Illon (88)
1805 Sans Vallois (88)X**Françoise LOMBARD** née entre 1770 et 1790

427.15 Remy PRÉVOT né le 15 octobre **1820** à Ville sur Illon ; ***marié en 1ère union**, le 22 mars **1848** à Toul (54) avec **Anne Adèle RACINE** née le 13 novembre **1816** à Toul (54) ; ***marié en 2ème union**, le 14 février **1859** à Épinal, avec **Catherine Anatolie FRANCAIS** née le 19 octobre **1823** à Ville-sur-Illon

427.151 Edouard Alexandre PRÉVOT °**1850** Bouvron (54), compagnon tailleur de Pierre, maçon
1876 Flavigny-sur-Moselle (54) X **Anne Joséphine MALOT °1848** Flavigny-sur-Moselle † **1926** 78 ans

427.151.1 **Henriette Eugénie PRÉVOT °1877 †1938** Toul (54) 61 ans
1902 Hattonchatel (55) X **Paul Joseph AUBERT °1876** Hattonchatel †**1956** Avignon 80 ans

427.1
1907

427.151.11 **Germaine AUBERT °1919** Saint-Germain-en-Laye (78) †**2004** Angresse (40) 85 ans, sténo-dactylo
1942 Clermont-Ferrand (63) X **Roger FOSSAT °1919** Nice (06) †**2009** Liposthey (40) 90 ans, militaire- Adjudant-chef

427.151.13 **Georgette AUBERT °1911 †1991** Avignon 79 ans
X **Paul COURT °1908** Saint Saturnin les Avignon †**1999** Avignon 91 ans

427.151.22 Andrée PRÉVOT °**1908 †2000** Carpentras 92 ans
X **Jean LEGROS °1913 †1992** Clermont Ferrand 79 ans

ombasle

427.151.111 **Marie Claude FOSSAT**

427.151.112 **Anny FOSSAT avec Christian PINEAU**

427.151.131 **Marie Paule COURT dont Nassim COURT enfant naturel**
427.151.132 **Monique COURT** X **Moncef ROUISSI dont Lilia ROUISSI**

427.151.221 Jean-Marie LEGROS

427.151.222 Anne Marie LEGROS

427.151.223 Françoise LEGROS

l'Oise

429.311.111.1 **Yves**
X **Marie-Paule RAM**

aze

0 Dominique PREVOT °**1645** Rambervillers (88) †**1725** Dombasle devant Darney (88) 79 ans
X Anne Thérèse VAISSE °1657 †1733 Dombasle devant Darney 76 ans

4 Jean PREVOT °**1682** †**1746** Dombasle devant Darney 64 ans
1707 X **Françoise HUSSENOT °1687** †**1730** Dombasle-Devant-Darney 43 ans

42 **Jean PRÉVOT** °ca**1711** †**1777** Dombasle-devant-Darney 66 ans
1732 Dombasle devant Darney X **Marie Anne MARTIN** °ca**1710** †**1775** Dombasle-devant-Darney ca65 ans

429 Jean François PREVOT °**1759** à Dombasle-devant-Darney, salinier, manœuvre
1783 Claudon (88) X **Françoise FOUCHECOURT** °ca1770 Martinvelle (88) ʃ**1831** Claudo

429.3 Marie PREVOT °**1795** Claudon †**1853** à Hennezel (88) 57 ans
1825 Claudon X **Nicolas ROLLIN °1793** Attigny (88) †**1870** Relanges (88) 77 ans, cultiva

429.31 **Marie Stéphanie ROLLIN °1826** Claudon (88) †**1903** Relanges (88) 76 ans
1846 Hennezel (88) X **Jean Louis THIEBAUT °1824** Relanges †**1870** Relanges 45 ans,

429.311 **Marie Louis Pierre dit Auguste THIEBAUT °1847** Relanges
1874 Relanges X Marie Honorine dite **Malvina GROSJEAN °1850** Relanges, dentellière

151.2 Fernand PRÉVOT °**1882** Nancy †**1942** Nancy 59 ans
Sorbey (55) X **Anne Adélie TOURNEUR °1879** Sorbey †**1958** Nancy 79 ans

429.311.1 **Marie Mélanie THIEBAUT °1878** Relanges (88) †**1956** Rosières-aux-Salines (54) 77 ans brodeuse
1900 Relanges X **Emile Marie Henri PROTOIS °1873** Relanges †**1916** Raon-l'Etape (88) 42 ans, sabotier, divorcés 1909

427.151.25 Raymond Eugène PRÉVOT °**1913** †**1981** Nancy 68 ans
1943 X **Yvonne DURIVAUX °1915** Nancy †**2000** Nancy 84 ans

429.311.11 **Marie Berthe PROTOIS °1901** Relanges (88) †**1985** Lamarche (88) 84 ans, **brodeuse**
1923 Relanges X Paul Emile AUDINOT °**1901** Martinvelle (88) °**1974** Hennezel (88) 72 ans, manœuvre

427.151.251 Michelle PRÉVOT
1970 Nancy (54) X **Jean-Marie NOIRE**

429.311.111 **Yvette AUDINOT °1925** Relanges †**2016** à Chevaline (Haute-Savoie)
X Jean Raymond COLLETTE °1919 Sedan (08) †**1992** Limalonges (79) 72 ans, agent commercial SNCF

429.311.112 **Jean AUDINOT °1926** Relanges †**1985** Relanges, **célibataire à Relanges**

429.311.113 **Marie Louise AUDINOT °1928** Relanges †**1990** Hennezel (88) 62 ans X **Jean Marie GERBERON**

429.311.114 **Gilbert AUDINOT °1931** Hennezel (88) †**1981** 50 ans à Darney (88)

429.311.115 **Rolande AUDINOT °1930** à Hennezel (88)

429.311.116 **Gisèle AUDINOT °1938** à Hennezel †**2018** 80 ans, Dommartin-sur-Vraine (88)

429.311.117 **Yvonne AUDINOT**

429.311.118 **Georges AUDINOT**

429.311.119 **André AUDINOT**

Jean Michel COLLETTE
PI

429.311.111.2 **Evelyne Geneviève Julie COLLETTE**
X **Christian Georges René TAILHARDAT**

429.311.111.3 **Martine COLLETTE**
X **Yves Jean Michel RAVIER**

429.311.111.4 **Jean-Luc COLLETTE**

429.311.111.**21 Laurence Yvette Suzanne TAILHARDAT** ***X** Katia NEGRI, séparés XX Miruna Coca-COZMA ; **dont** **Eva NEGRI-TAILHARDAT**

429.311.111.22 **Stéphanie Jeanne TAILHARDAT** X **Jérôme Yves De ROZARIO** ; **XX** Maxime Didier Fabien BOUEZ, divorcés **dont** **Noa de Rozario-TAILHARDAT, Jules de Rozario-TAILHARDAT**

429.311.111.23 **Marion TAILHARDAT** X **Julien David SUATON** **dont** vann **SUATON et Léa SUATON**

429.311.111.31 **Nathalie RAVIER**
429.311.111.32 **Sandrine RAVIER**
429.311.111.33 **Myriam RAVIER**

, militaire **FILS** de Laurent PREVOT **et Claire LHOMME**

n (88) ca61 ans

teur, laboureur

, cultivateur

429.312 **Marie Charles THIEBAUT °1864** Relanges, manœuvre
1900 Relanges X **Marie Claire GENOTTE °1862** Relanges (88)

429.312.1 **Marie Jean Baptiste Jules THIEBAUT °1901** Relanges **†1982** Vittel (88) 80 ans
1926 Nonville (88) X **Francine Jeanne CLEMENT °1904 †1988** Relanges (88) 83 ans

429.312.11 **Marie-Thérèse THIÉBAUT °1927** Relanges **†2007 X André GROSJEAN °1916** dont **Fabien GROSJEAN**
429.312.12 **Geneviève Marie-Angèle THIÉBAUT** X **Georges MORQUIN °1930** Relanges, **†2001**, domiciliés à Relanges. Pas d'enfant

429.312.13 **Anne-Marie THIÉBAUT** X **Roger THIÉBAUT °1937** Relanges (88) **†2021** 84 ans, agriculteur à Relanges

429.312.14 **Monique Marie Jeanne THIÉBAUT** X **Hubert °1935 †2020** 85 ans
429.312.15 **Bernard THIÉBAUT °1937** Relanges **†2021** 84 ans, agriculteur à Relanges (88), maire de Relanges du 21 octobre 1988 au 22 juin 1995, marié avec **Simone THOMAS**
429.312.16 **Jean-Claude THIÉBAUT °1939** Relanges **†2013,** célibataire à Relanges

aze

5 Catherine PREVOT °1684 †1746 Dombasle devant Darney 62 ans
1706 Dombasle devant Darney X **Pierre THOUVENIN**
1716 Dombasle devant Darney XX **Jean ARNOULT °ca**1687 Terron sur

54 **Jean ARNOULT ° 1719** Dombasle-Devant-Darney **†1771** Ambiévillers (70) 5
1739 Fontenoy le Château (88) X **Anne TAQUEL** °ca1716 Fontenoy-le-Château
1763 Selles (70) XX **Anne, Françoise AUDINOT**

546 Jean, Joseph ARNOUX °1749 Passavant-la-Rochère **†1827** Vauclusotte
1770 Hennezel (88) X **Catherine DUHOUX °1747** Attigny (88) **†1784** Oppena
1786 Valoreille (25) X **Marie, Agnès MONNIER °1740** Valoreille **†1794** Valor
1796 Valoreille (25) X **Marie, Antoine POETE °1752** Valoreille **†1822** Valorei

546.2 **Anne, Marie ARNOUX °1771** Ambiévillers (70) **†1829** Goux les Dambelin (25) 58 ans
1792 Blussans (25) X **Claude Etienne MOUGIN °1772** Calmoutier (70) **†1806** Blussans (25) 34 ans, ret

546.22 **Jean-François MOUGIN °1795** Blussans (25) **†1854** Valoreille (25)
1828 Valoreille (25) X **Marie-Joseph Angélique GRENIER °1807** Mouillevi

546.223 **Charles Auguste Lucien MOUGIN °1834** Valoreille (25) **†1927** Valoreille 93 ans, la
1861 Valoreille (25) X **Honorine Marie TOURNOUX °1836** Canton de Russey – Chamesey (
1870 XX **Charlotte Césarie Zoé ROUHIER °1840** àValoreille **†1920** Valoreille 79 ans

546.223.1 **Charles "François" MOUGIN °1863** Valoreille (25) **†1927** Audincourt (25) 64 ans, transporteur
1890 Pont-de-Roide (25) X **Marie "Louise" LIARD †1916** Audincourt (25)
1917 Audincourt (25) XX**Cécile JOFFIN**

546.223.3 **Marie Jeanne "Zoé" Mélitine MOUGIN °1866** Valoreille **†1907**
1893 Pont-de-Roide X **François Albert CLAUSSE**

546.223.11 **Henri Charles Justin MOUGIN °1892** Pont-de-Roide (25) **†1926** Audincourt (25) 33 ans, camionneur,
1920 Audincourt X **Antoinette Georgette Marie BERNARD**

546.223.111 **Ginette Henriette Juliette MOUGIN °1921** Audincourt **†2017** Oberhausbergen (67) 96 ans, mariée avec **Jean MACLER**

546.223.31 **Jeanne Marie Honorine CLAUSSE** °1896 Pont-de-R

546.223.32 **Germaine Marie Louise CLAUSSE °1900** Pont-de-R

546.223.33 **Paul François Ulysse CLAUSSE °1901** Pont-de-Roid

aze

r Aisne (08) †**1742** Dombasle

1 ans, fendeur de bois
†**1758** Passavant-la-Rochère (70) 42 ans

(25) 78 ans, maître-fendeur de bois
ns (70) 37 ans
eille 54 ans
lle 70 ans, cultivatrice

fendeur - fendeur de bois marin - bûcheron - charbonnier

58 ans, cultivateur, laboureur
llers (25) †**1879** à Valoreille 72 ans

aboureur, horloger
(25) †**1908** Villars-sous-Dampjoux (25) 71 ans, institutrice

---

7 Pont-de-Roide (25) 41 ans

oide (25) †**1984** 88 ans
oide °**1973** 73 ans
e †**1961** 59 ans

546.223.5 **Romain Léon Célestin MOUGIN °1869** Valoreille (25) †**1937** Bourguignon (25) 68 ans
1895 Pont de Roide X **Marie Victorine VERNIER °1868** Bonfol (29) Jura, Espace Mittelland, SUISSE
†**1927** Bourguignon (25) 59 ans

546.223.52 **Marie Jeanne Honorine MOUGIN °1898** Dampjoux (25) † **1925** Belval (88) 27 ans
1919 Bourguignon (25) X **Elie Auguste CAUMONT**

546.223.521 **Marcel Romain CAUMONT °1920** Bourguignon (25) †**2001** Belval, 81 ans

546.223.7 **Charles Edmond MOUGIN °1871** Valoreille †**1952** Mauchamps - Rémondans-Vaivre (25) 80 ans, cultiva
1903 Rémondans X 556.591.1 **Marie-Louise BONNOT °1884** Remondans (25) °**1956** Mauchamps - Rémondans-Vai
(25) 72 ans

546.223.79 **Claude Pierre Florentin MOUGIN °1920** Mauchamps †**2001** Lons-le-Saunier (39) 81 ans, gendarme
X **x x** **dont** 4 enfants

teur
vre

546.223.9 **Marie Césarie Augustine MOUGIN °1874** Valoreille (25) †**1967** Aix-en-Provence (13) 92 ans
1897 Pont de Roide (25) X **Jean Joseph "Édouard" MOGNETTI** peintre en bâtiment ;

546.223.92 **Anne-Marie Honorine Adeline MOGNETTI °1913** Pontarlier (25) †**2012** Aix-en-Provence (13) 98 ans
X **Edmond RAYNAUT** **dont** 7 enfants

aze

619.81 **Nicolas François PREVOT °1822** Dombasl
1851 Pierrefitte (88) X **Marie Magdeleine THIRIE**

619.813 **Maria PRÉVOT °1857** Pierrefitte, dentellière
1881 Pierrefitte X **Marie Joseph Alphonse LOMBARD °1857** Pierrefitte charpentier

619.813.1 **"Marthe" Marie LOMBARD °1882** àPierrefitte (88) †**1970** Pierrefitte 88 ans, dentellière
1902 Pierrefitte X **Joseph Emile MUNIER °1873** Pierrefitte †**1903** Pierrefitte 29 ans cultivateur
1916 Pierrefitte XX **Marie Céleste Louis THOUVENOT °1880**

619.811.11 **Marie Joséphine "Jeanne" MUNIER °1903** Pierrefitte †**1994** Neufchâteau (88) 90 ans

619.813.2 **Marie "Berthe" Joséphine LOMBARD**
av **1931** X **Paul "Henri" MARULIER** (**VEUF de Ma**
sous Harol – Harol (88) †**1949** Pierrefitte 58 ans,

aze

6 Toussaint PREVÔT °1685 †1
1711 Dombasle-Devant-Darne
Voir ci-après : Ascendants de l

61 Jean Toussaint PREVOT °1712 Dombasle Devant Darney, **†1775** Dombasle de 62 ans
1734 Dombasle Devant Darney X **Marguerite CHAMBRÉ °1711** Vouxey (88) **†1776** Dombasle-Devant-Darney 65 ans

619 Louis PRÉVÔT ° 1753 Dombasle-Devant-Darney, **†1835** Dombasle 82 ans
1777 Dombasle-devant-Darney X **Gabrielle BERTAUX °1753** Dombasle-Devant-Darney, **†1823** à Dombasle 70 ans

619.8 Nicolas PREVOT °1796 Dombasle devant Darney, manouvrier
1821 Dombasle-devant-Darney X **Anne CLAUDE** ,**°1796** Dombasle **†1836** Dombasle 40 ans
1837 Dombasle-devant-Darney XX **Anne Marie TASSARD °1800**) Les Vallois (88), dentellière, VEUVE de Joseph BERTAUX

---

e devant Darney **†1890** Pierrefitte 67 ans
T °1831 Pierrefitte

619.82 **Marguerite PREVOT °1824** Dombasle devant Darney
1860 Dombasle-X 811.52 **Ferdinand PATUREL °1827**

619.83 Auguste Emmanuel PRÉVOT °1826 Dombasle-devant-Darney, manouvrier
1852 Dombasle-devant-Darney (88) X **Justine DRAPIER °1829** Dombasle-devant-Darney

619.814 **Marie Magdeleine Justine PRÉVOT °1859** Pierrefitte **†1890** à Pierrefitte 31 ans, dentelière
1888 Pierrefitte X **François Auguste AMBROISE °1859** Epinal, tonnelier, scieur, VEUF **François Auguste AMBROISE** se remarie en **1892 à** Pierrefitte avec **Marie Joséphine Berthe GUYOT °1870** Lerrain (88) dentellière

619.831 Auguste Charles PRÉVOT °1853 Dombasle-Devant-Darney, cordonnier
1879 Hagécourt (88) X **Marie Sidonie FRANÇAIS °1854** Hagécourt

619.832 **Catherine PRÉVOT** 1863-1865 Dombasle 2 ans
619.833 **Marie Lucie Augustine PREVOT** ca 1862

°1884 Pierrefitte †ap1936, dentellière
rie "Marthe" CLAUSSE) °1891 à La Rue
cultivateur, ouvrier

619.814.4 **Marie Paul AMBROISE °1900** Ville-sur-Illon (88)
1938 Claudon (88) X **Jeanne Marguerite PAIRON °1907** Claudon **†1999** Troyes 91 ans, brodeuse

619.831.1 Edmond Jules Auguste PREVOT °1880 Dombasle, sabotier,
employé de Louis DRUPT, cultivateur laitier
X **Maria Louise BELLOT** née en **1885**

619.831.2 Jules PREVOT °1889 Dombasle devant Darney
†1915 Minaucourt le Mesnil les Hurlus (51), à l'âge de 25 ans
a participé à la Grande Guerre

619.831.11 Léon PREVOT °1907 Dombasle **†1990** agriculteur à Dombasle
X **Hélène CAPUT °1907** Dombasle **†1998** FILLE de Louis Ulysse CAPUT 1875 et Marie Louise POIROT 1881 - 1970

619.831.111 Michel PREVOT °1937 Dombasle **†2014** agriculteur à Dombasle
X **Lucienne DEMASSEY**

619.831.112 Bernard PREVOT °1939 Dombasle
†1992 Parnoy-en-Bassigny, marié sans enfant

619.831.113 Odette PREVOT °1944
X René MOUGIN ° 1943 de Vrécourt agriculteurs Dombasle

619.831.111.1 Noëlle PREVOT °1977 †2014 37 ans
X **x GRANGET** mécanicien à Bleurville **dont Manon GRANGET**
XX Bruno BATTÉ, artisan du bâtiment à Dombasle devant Darney, **dont**
Rémi BATTÉ artisan du bâtiment à Dombasle

619.831.113.1 Sylvie MOUGIN secrétaire de Mairie
X **Hervé BOUTON** de Juvaincourt domiciliés à Dombasle
Dont Valentin BOUTON et Adrian BOUTON

619.831.113.2 Reynald MOUGIN
°1970 †1984

775 Dombasle-Devant-Darney 62 ans
ey X **Catherine SIBILLE °1685 †1757** Dombasle-Devant-Darney 72 ans
Léon PREVOT 1907-1990 de Dombasle

7 Anne PREVOT °1691 Dombasle devant Darney **†1773** Dombasle devant Darney 81 ans
1714 Dombasle devant Darney X **Claude BELIQUET °1690** Puzieux (88) **†1743** Dombasle-devant-Darney (88) 53 ans

619.84 **Marie Anne PRÉVÔT °1829** Dombasle devant Darney **†1873** Pierrefitte 43 ans
1861 à Dombasle devant Darney X **Michel Prosper RENARD °1824**

619.842 Marie Lucie RENARD °1863 Pierrefitte (88)
1897 Brauvillers (55) X **Aloïse MEYER °1858** Thann (68), Haut-Rhin

619.842.3 Marcel MEYER °1889 Soulaincourt **†1985** Bar-le-Duc (55) 96 ans
1912 Juvigny-en-Perthois (55) X **Alida Camille SCHMITT °1890** Savonnières-en-Perthois (55) **†1965** Brauvilliers (55) 74 ans dont **619.842.31 Germain MEYER °1914**

619.842.4 René MEYER °1890 Sailly (52) **†1949** Dancevoir (52) 58 ans
1918 Rachecourt-sur-Marne (52) X **Marie Joséphine LEFRANC °1891** Thonnance-lès-Joinville (52)
†1927 Rachecourt-sur-Marne (52) 35 ans

619.842.5 **Marie Zélia MEYER °1891** Sailly (52), **†1956** Joeuf (54) 64 ans
1909 Brauvillers,(55) X **Jean VIGOUREAUX** né à Mercy (03) Allier
1920 Joeuf (54) X **Emile François Léon Vital PETIT**

619.842.6 **Isabelle MEYER °1894** Brauvilliers **†1959** Le Bois-d'Oingt (69) 65 ans
1910 à Brauvilliers X **Alcide François MATHIEU °1878** Juvigny-en-Perthois (55) **†1915** Verdun 37 ans
1919 Rachecourt-sur-Marne (52) X **Eugène GRACIA**

619.842.7 **Olga Mathilde MEYER** 1899-1899 Brauvilliers 4 mois
619.842.8 **Lucien MEYER °1901** Brauvilliers (55) **†1981** Chaumont (52) 79 ans
X **Lucienne MACHINAL °1903** Bossancourt (10) **†1980** 76 ans

619.85 **Justine PREVOT °1832** Dombasle-devant-Darney, dentelière
1856 Dombasle-devant-Darney X **François Nicolas CLEMENT °1833** Monthureux-le-Sec (88)
†1902 Sans Vallois (88) 68 ans, tailleur de pierres

619.851 **Marie Justine CLEMENT °1866** Dombasle-devant-Darney, dentelière
1885 Dombasle-devant-Darney X **Alphonse Auguste VIVIN °1857** Sans Vallois **†1901** àSans Vallois, à l'âge de 43 ans, sabotier, marchand forain

619.8512 **Gaston Henri Alphonse VIVIN °1892** Sans Vallois (88)

619.86 **Joseph Prévot °1834** Dombasle-devant-Darney, **†1874** Dombasle39 ans,
1860 Dombasle-devant-Darney X **Joséphine LAVEINE °1836** Dombasle-devant-D
basle-devant-Darney, 35 ans, manouvrière

619.861 **Jules Joseph Auguste PREVOT °1871** Dombasle-devant-Darney, cultiva
1898 Lamarche (88) X **Rose Marie Luce CESARD °1874** Serécourt (88) **†1900** Lar
1901 Sans Vallois (88) XX **Marie Claire Félicie TASSARD °1868** Sans Vallois (88),

aze

, tailleur de pierres,
Darney**†1872** Dom-

teur
marche 25 ans
dentelière

64 Anne Elisabeth PREVOT **°1718** Dombasle Devant Darney, **†1777** Dombasle 59 ans
1736 Dombasle Devant Darney X **François GERARD** °1712 Lignéville (88) **†1777** 65 ans, marchand de dentelles

641 **Marie Anne GERARD** °1737 Lignéville (88) **†1801** Dombasle /Darney
1755 Dombasle Devant Darney X **André BERTAUX o BERTEAUX °1727** Dombasle-Devant-Darney,
†1807 Dombasle 79 ans, marchand ; **Voir généalogie des BERTEAUX**

641.1 **52** Jean François BERTAUX **°1759** Dombasle-Devant-Darney, **†1844**Dombasle 85 ans
1783 Dombasle-Devant-Darney **Anne Catherine GRANDCLERC °1762** Dombasle-Devant-Darney
†1854 Dombasle-Devant-Darney 92 ans

641.11 **522 Joseph BERTEAUX °1786** Dombasle-devant-Darney†1863 Dombasle 77 ans
1816 Dombasle-devant-Darney X **Catherine DELLY** 1785
1839 Dombasle XX **Anne Catherine LAURENT °1796** Dombasle **†1868** Dombasle 1 ans

641.111 **522.1 Jean Joseph BERTEAUX °1840 †1878** Dombasle 37 ans, cultivateur à Dombasle
1863 à Bleurville (88) X **Marie Elisabeth Appoline Sidonie PETIT °1844** Bleurville, cultivatrice à Dombasle Veuve **Marie Elisabeth Appoline Sidonie PETIT se remarie en 1895 avec Auguste Isidore**

641.111.1 **522.11 Marie Philippe Joseph BERTEAUX °1864** Dombasle-devant-Darney (88) cultivateur
1894 Dombasle devant Darney avec **115.34 Zélie Maria BERTEAUX °1871** Dombasle-devant-Darney

641.111.11 **522.111 et 115.341 Marie Joseph Henri BERTEAUX °1896** Dombasle **†1954** Dombasle-devant Darney, marié avec **Ernestine GÉGONNE** née le 22 avril **1913** à Hennecourt (88), décédé le 16 septembre 2002 à l'EHPAD de Darney

641.111.111 **522.111.1 Jeanne Marie BERTEAUX °1940** Dombasle devant Darney **†2020** Dombasle-devant Darney
(**1959** Dombasle-devant-Darney X **Gilbert POIROT †1930** Dombasle**, †2001,** cultivateur à Dombasle

641.111.111.1 **522.111.11 Evelyne POIROT**
°1960 X **Francis GANIEZ**, policier, domiciliés à Heillecourt (54)

641.111.111.2 **522.111.12 Olivier POIROT °1964**
X Véronique DEFER °1969 de Dombrot-sur-Vair (88) ;
domicilié à Dombasle devant Darney ; **dont** des enfants

---

8 Jeanne PREVOT **°1694** Dombasle-devant-Darney **†1766** Dombasle-devant-Darney 72 ans
1722 Dombasle devant Darney X **Jean PATUREL(LE)** °ca**1691 †1751** Dombasle-devant-Darney

81 **Jean Antoine PATUREL(LE) °1723** Dombasle-devant-Darney **†1783** Dombasle-devant-Darney 59 ans
1746 Dombasle devant Darney X Marie **Madeleine CHRISTIN °1724** Dombasle-devant-Darney **†1778** Dombasle-devant-Darney 54 ans

811 **Jean Nicolas PATUREL ° 1748** Dombasle-devant-Darney **†**1822 Dombasle-devant-Darney 73 ans
1775 à Dombasle-devant-Darney X **Marguerite GRANDCLERC °1754** à Dombasle-devant-Darney

811.1 **"Marguerite" PATUREL °1779** Dombasle-devant-Darney **†1818** Relanges (88) 39 ans,
X **Henri DIEZ °1775**
1813 Dombasle-devant-Darney XX **"Charles" PLANCOLAINE °1780** Relanges **†1826** Provenchères-lès-Darney (88) 45 ans, maçon, militaire

811.11 **Charles Joseph PLANCOLAINE °1820** Provenchères-lès-Darney **†1895** Belrupt (88) 74 ans
instituteur, **1842** Belrupt X **"Françoise" AUBERT °1819** Belrupt **†1888** Belrupt 68 ans

811.113 **Charles Auguste PLANCOLAINE °1847** Belrupt, †1874, instituteur
1878 Jésonville (88) X **Marie Augustine Félicité DURAND °1857** Jésonville **†1893** à Nancy 36
1895 Jésonville X **Marie Eugénie GERARD ° 1857** Jésonville

811.113.1 Paul PLANCOLAINE °1898 Jésonville †1946 Jésonville, cultivateur à Jésonville
célibataire, domicilié 298 rue Général Leclerc à Jésonville, maison appartenant à Daniel AUDINOT depuis 1965

811.5 **Jean "François" PATUREL °1790** Dombasle-devant-Darney **†1861** Dombasle-71 ans, vigneron
1819 Dombasle-devant-Darney ,X **Marie "Magdeleine" BERTEAUX °1791** Dombasle-devant-Darney,
†1862 Dombasle-devant-Darney 71 ans

811.51 **Louis François PATUREL °1825** Dombasle-devant-Darney
1849 Dombasle-devant-Darney X **Marie Catherine GUILLEMIN °1824** Girmont (88)

811.511 **"Louis" PATUREL °1850** Dombasle-devant-Darney
1873 Dombasle-devant-Darney X **Marie Augustine MARTIN °1849** Darnieulles (88)

811.512.1 et 114.421 Louis Henry PATUREL **°1885** Dombasle-devant-Darney
1919(12) Dombasle X **Lucie POIROT °1888** Dombasle **†1962** Dombasle, brodeuse

811.512.11 et 114.421.1 Andrée PATUREL **°1919**
X CHRISTIAENS ; domiciliés Place des Vosges, à Paris

811.512.111 et 114.421.11 **Guy CHRISTIAENS °1939** Dombasle **†2023**
X **Monique GRANDCLERC °1948 ;** domiciliés à Dombasle-devant-Darney

Yannick CHRISTIAENS cadre de santé à la PHP ; mariés domiciliés dans l'Oise

William CHRISTIAENS marié ; domiciliés à Dombasle

Frédéric CHRISTIAENS marié ; domiciliés à Dombasle